

PLAN TOPOGRAPHIQUE DU SITE DE WAFKEY

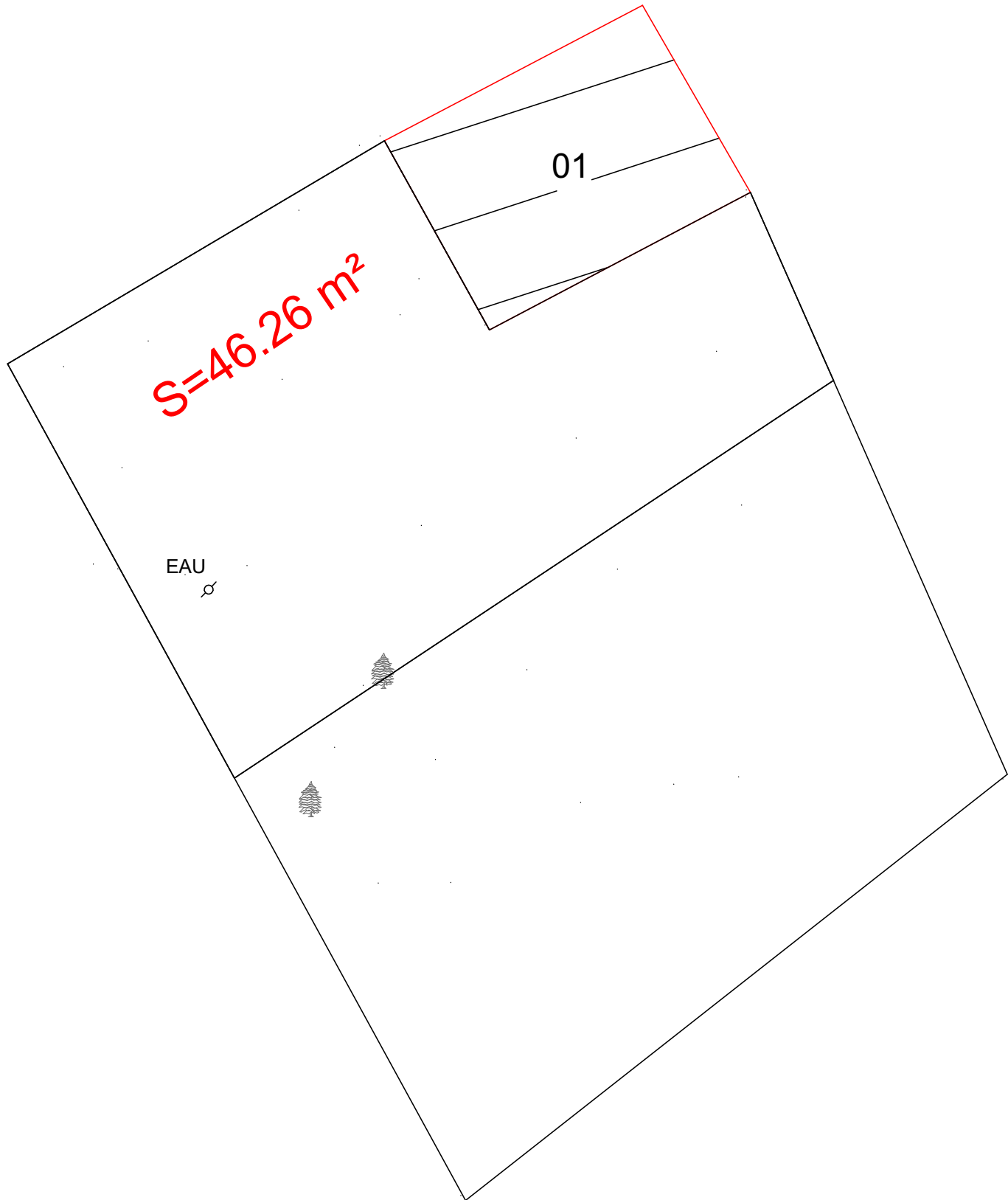
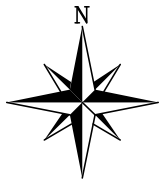

LEGENDE

- 01 Banque cereallienne
- Mur de cloture en banco
- EAU Borne fontaine
- Arbre

LEVE TOPO

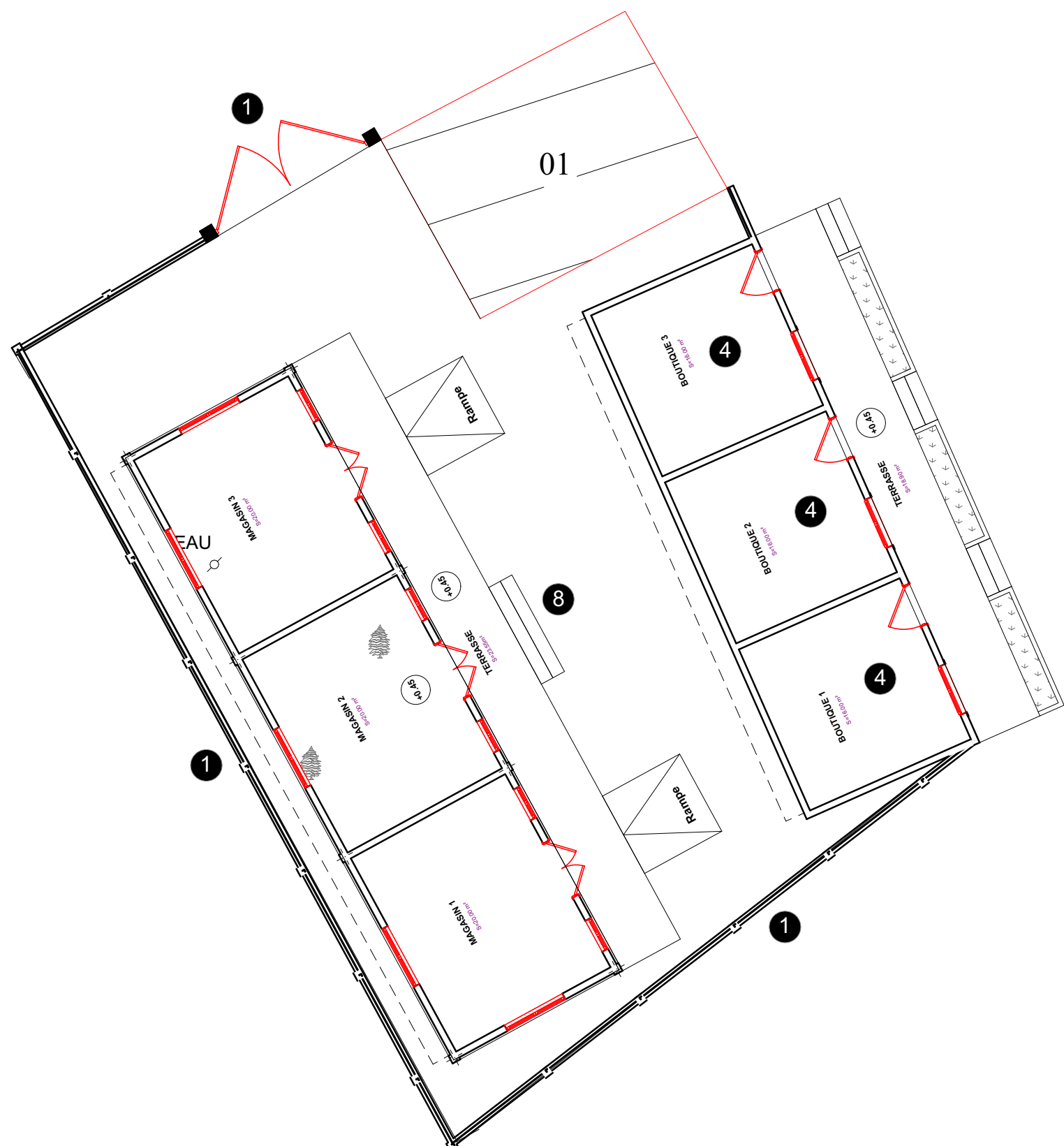
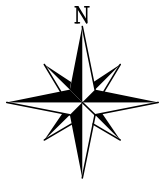

LEGENDE

- 01 Banque cereallienne
- Mur de cloture en banco
- EAU Borne fontaine
- Arbre

LEGENDE

- 1 MUR DE CLOTURE
- 4 INFRASTRUCTURES DE COMMERCIALES (BOUTIQUES)
- 8 BANQUE CEREALIERE

PLAN D'AMENAGEMENT D'ENSEMBLE

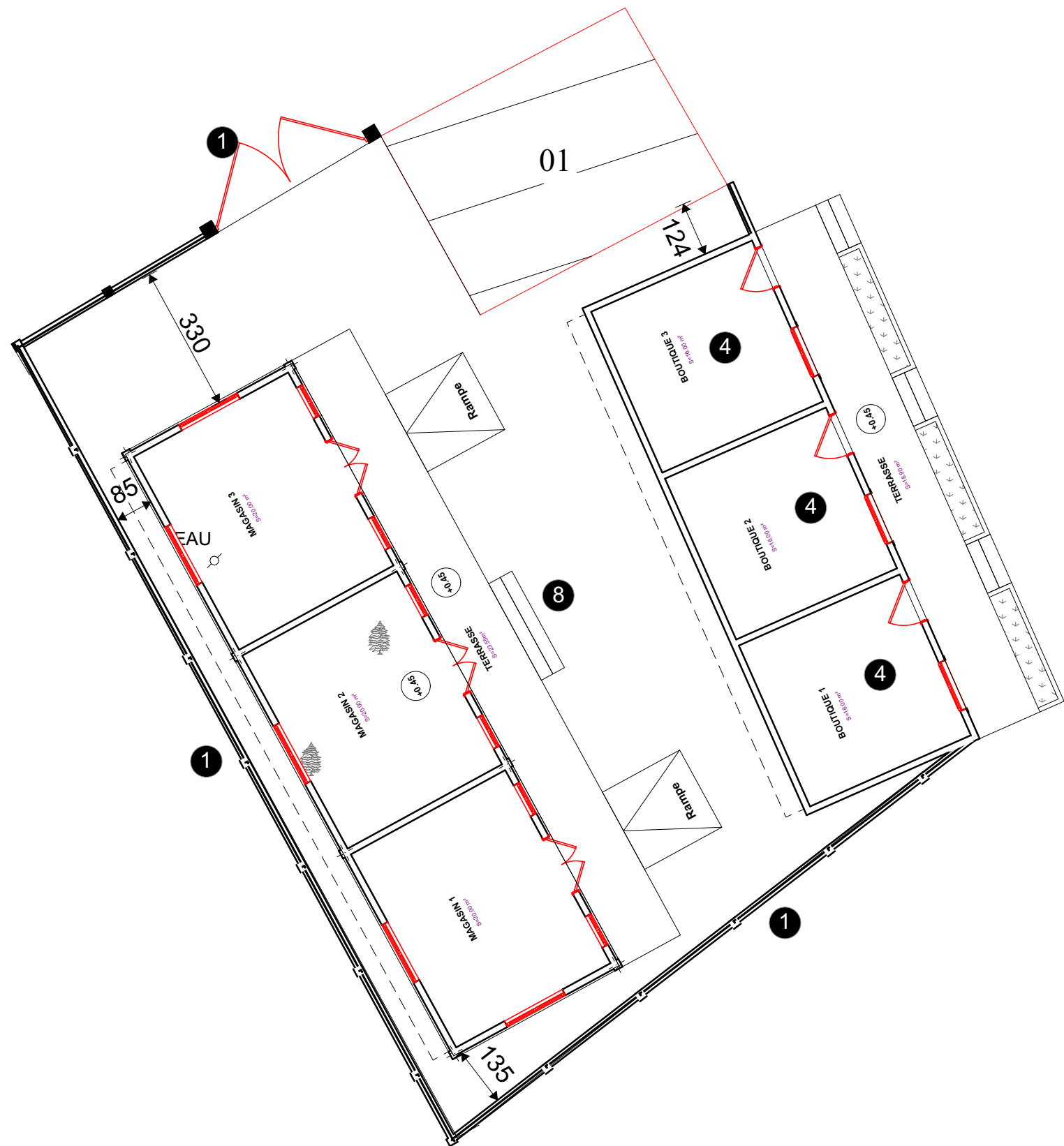

LEGENDE

- 01 Banque cereallienne
- Mur de cloture en banco
- EAU Borne fontaine
- Arbre

LEGENDE

- 1 MUR DE CLOTURE
- 4 INFRASTRUCTURES DE COMMERCIALES (BOUTIQUES)
- 8 BANQUE CEREALIERE

PLAN D'IMPLANTATION

PLAN TOPOGRAPHIQUE DU SITE DE WAFKEY

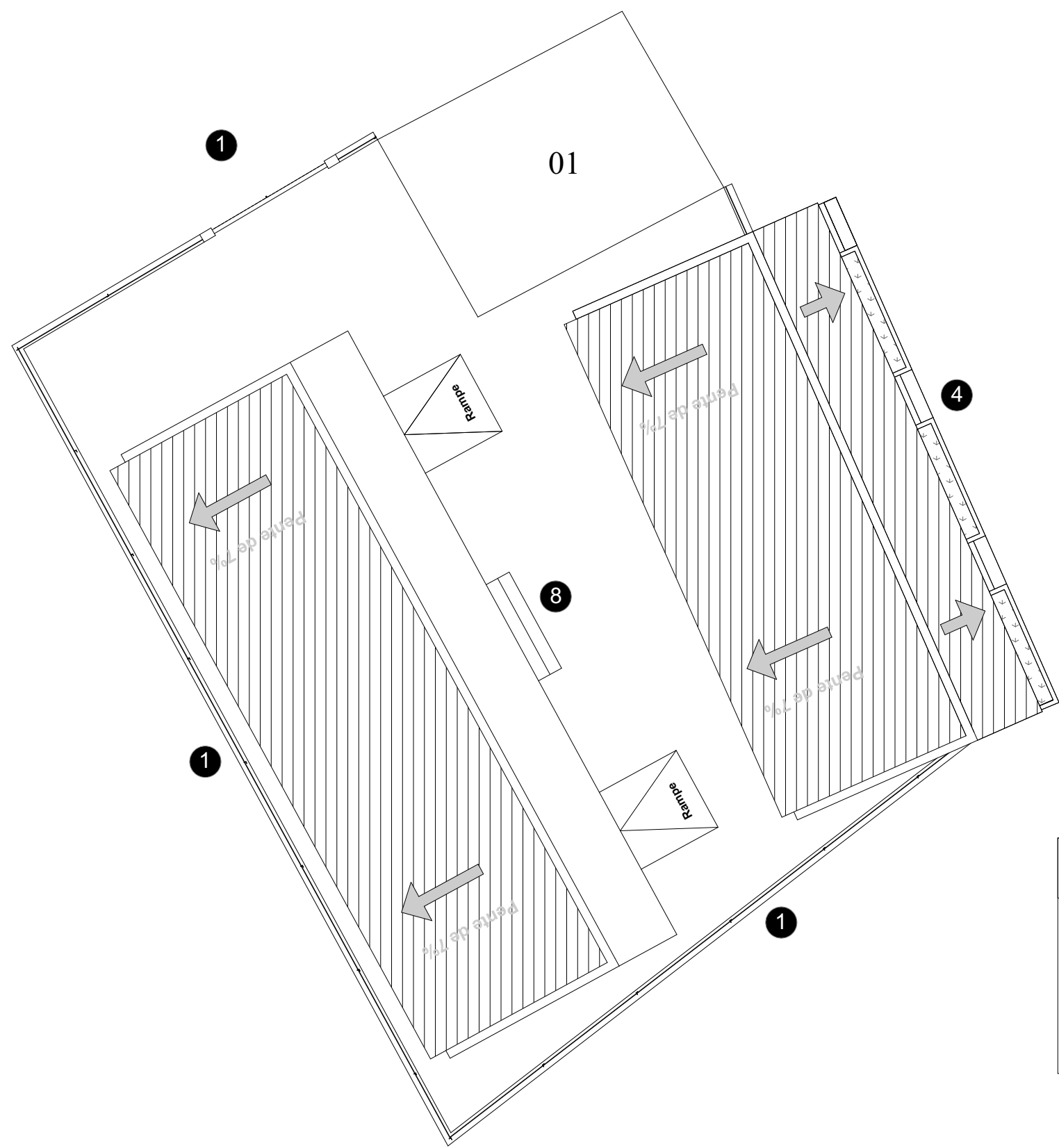

LEGENDE

- 01 Banque cereallienne
- Mur de cloture en banco
- EAU Borne fontaine
- Arbre

LEGENDE

- 1 MUR DE CLOTURE
- 4 INFRASTRUCTURES DE COMMERCIALES (BOUTIQUES)
- 8 BANQUE CEREALIERE

PLAN DE MASSE

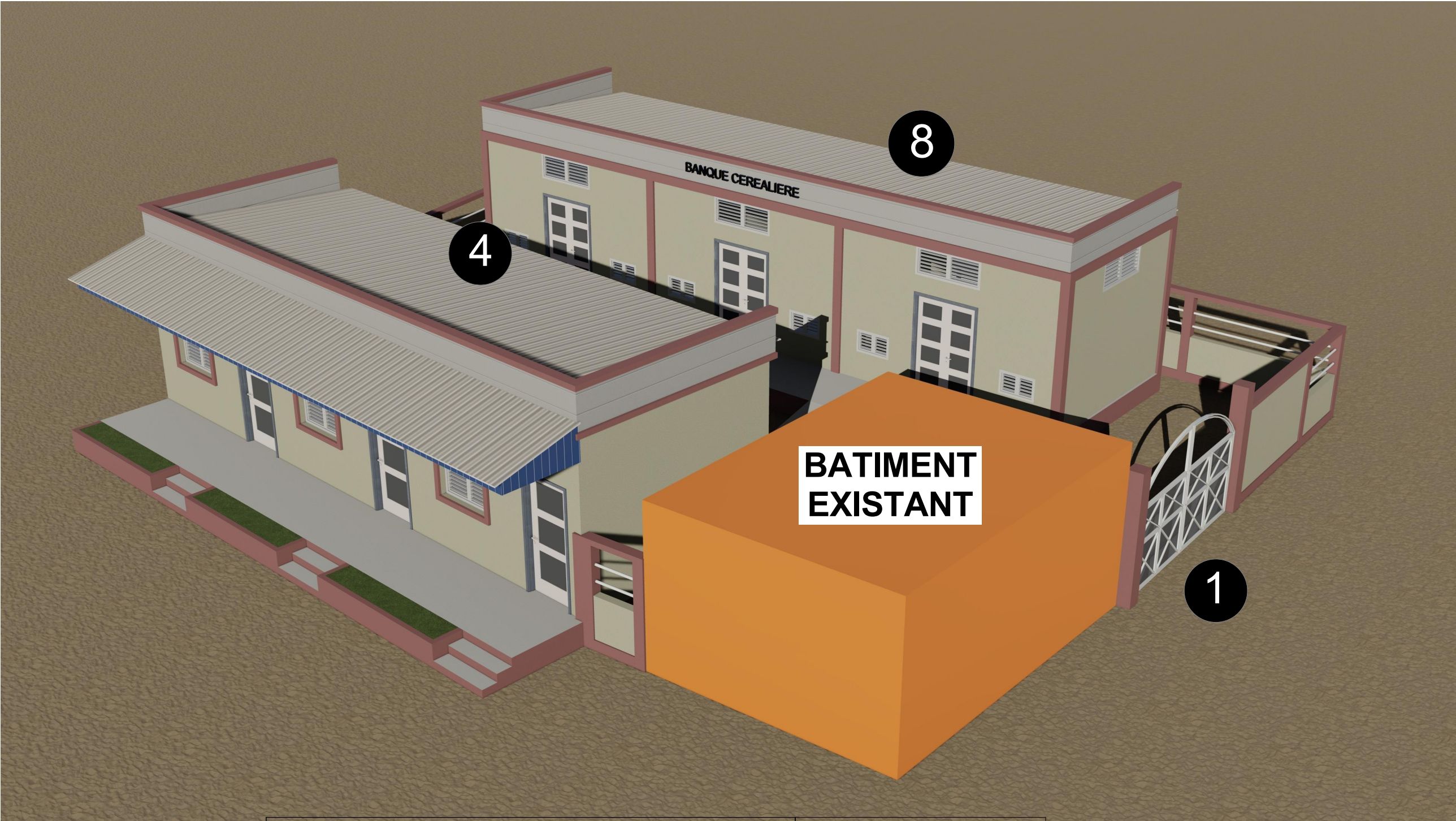

LEGENDE	
1 MUR DE CLOTURE	8 BANQUE CEREALIERE
4 INFRASTRUCTURES DE COMMERCIALES (BOUTIQUES)	

VUE D'ENSEMBLE

REPUBLIQUE DU NIGER
REGION DE TILLABERI
DEPARTEMENT DE GOTHEY

SITE DE WAFakey

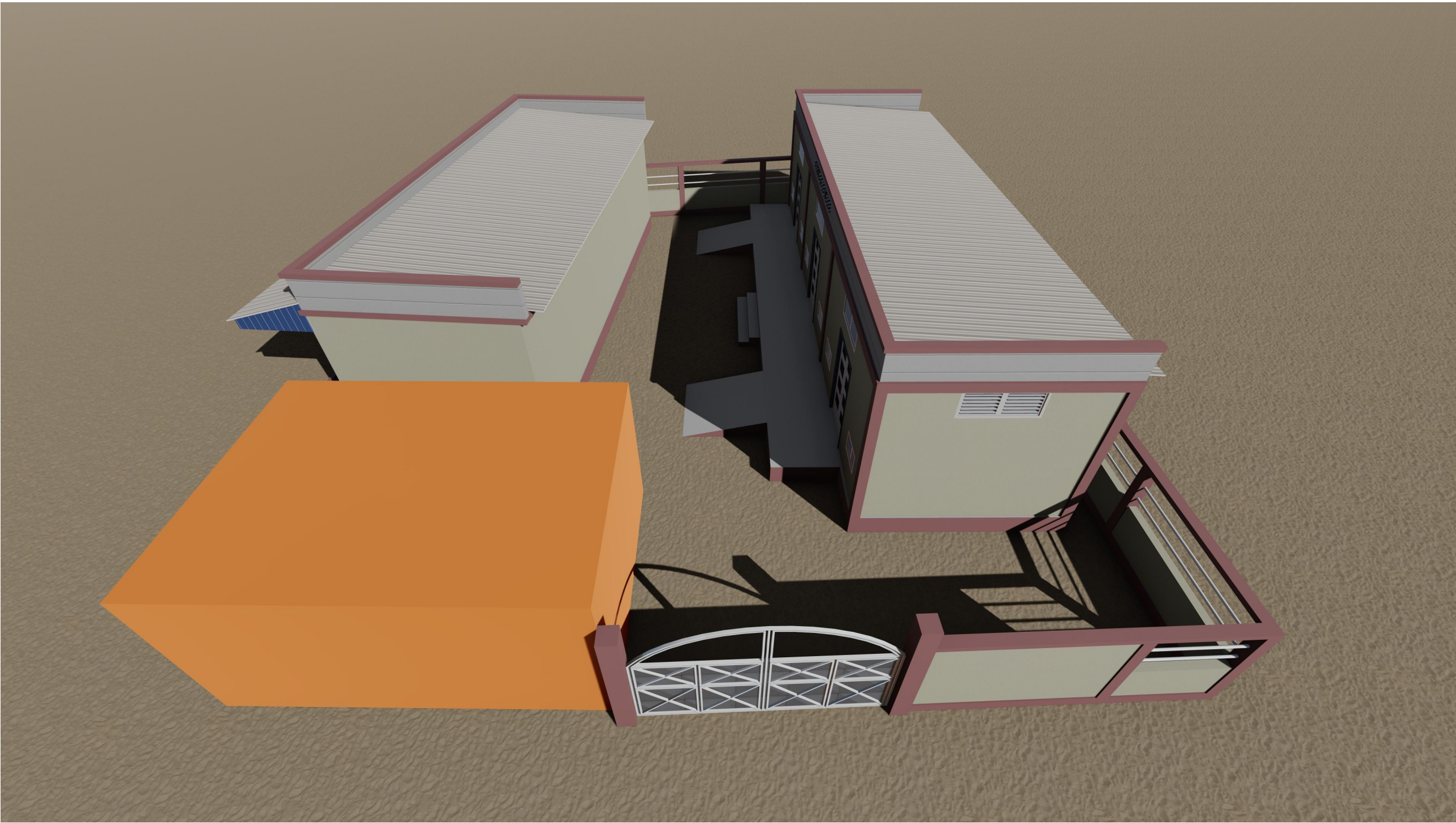

PERSPECTIVES

PROJET: Maîtrise d'oeuvre pour la réalisation d'études techniques, élaboration des dossiers d'appel d'offres et suivi-contrôle des travaux relatifs à la réhabilitation et la construction d'infrastructures dans la zone d'intervention du projet ASYPON-GMV , Région de Tillabéri. LOT N°5	MAITRE D'OUVRAGE: ENABEL-ASYPON GMV 	FINANCEMENT: UNION EUROPEENNE 	BUREAU D'ETUDES: GROUPEMENT  	MODIFICATIONS: Date: Indice:	PHASE: APD	PLANCHE N° LA-MA.01	DATE : FEVRIER 2026
--------------------------------------------------------------------------------------------------------------------------------------------------------------------------------------------------------------------------------------------------------------------------------------------------------	--------------------------------------------------------------------------------------------------------------------------------------	----------------------------------------------------------------------------------------------------------------------------------	----------------------------------------------------------------------------------------------------------------------------------------------------------------------------------------------------------------------	---------------------------------------------------------------	----------------------	-------------------------------	-------------------------------



PERSPECTIVES

REPUBLIQUE DU NIGER
REGION DE TILLABERI
DEPARTEMENT DE GOTHEY

SITE DE WAFKEY

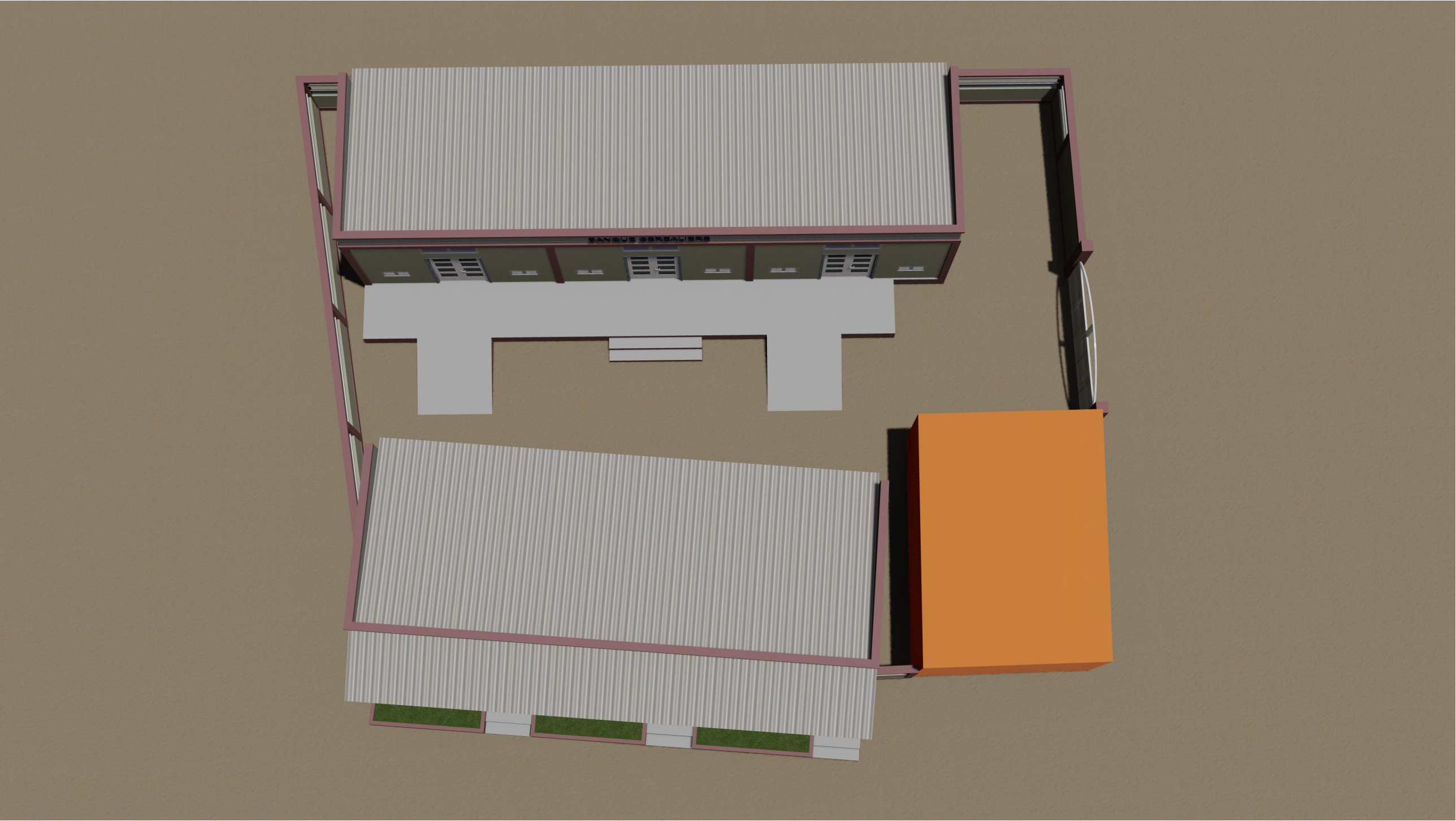

PERSPECTIVES

PLAN TYPE 1 : MUR DE CLOTURE

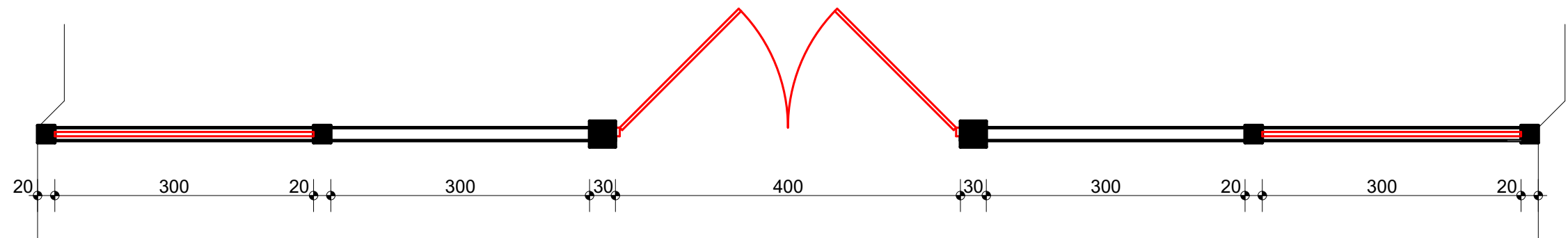

PLAN DE NIVEAU

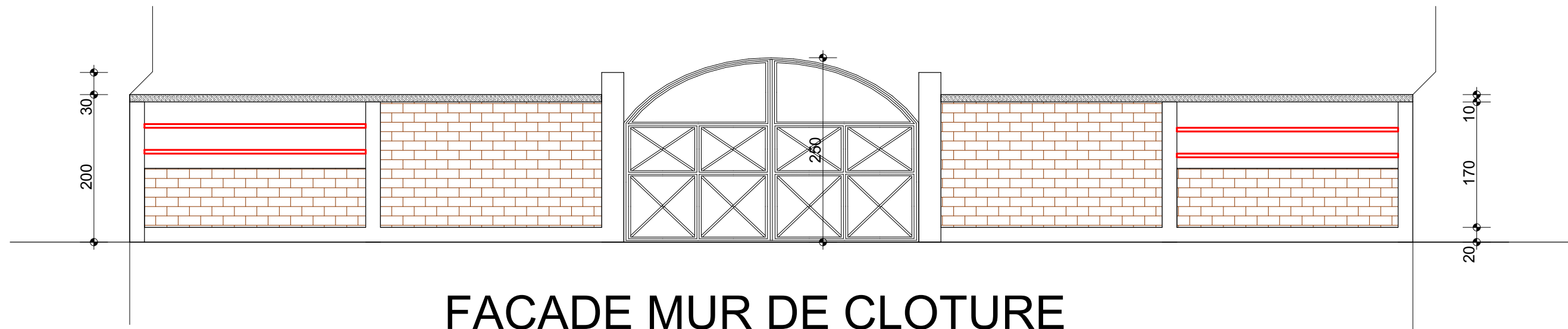

FACADE MUR DE CLOTURE

PLAN TYPE 1 : MUR DE CLOTURE



Tableau des menuiseries			
N°.	Designation	Dimension (cm)	Quantité
Menuiserie Métallique			
GMG1	Porte metallique garage	400*250	01
TR1	Tube rond metallique de 50	ML	-

TABLEAU DE REVETEMENT	
LEGENDE	
CGCA: Carreaux gré cerame anti-dérapent	
CGCO: Carreaux gré cerame ordinaire	
CGCP: Carreaux gré cerame poli	
CCUI: Chape avec couche d'usure incorporée	
F: Faience	
ET: Enduit tyrolien	
EP: Enduit plastique	
PV: Peinture vinylique	
PA: Peinture acrylique	
PF: Peinture foam	
FPC: Faux plafond en Contre plaquet	
FPS: Faux Plafond en Staff	

PLAN DE MENUISERIES ET REVETEMENTS

INFRASTRUCTURES COMMERCIALISATION (BOUTIQUES)

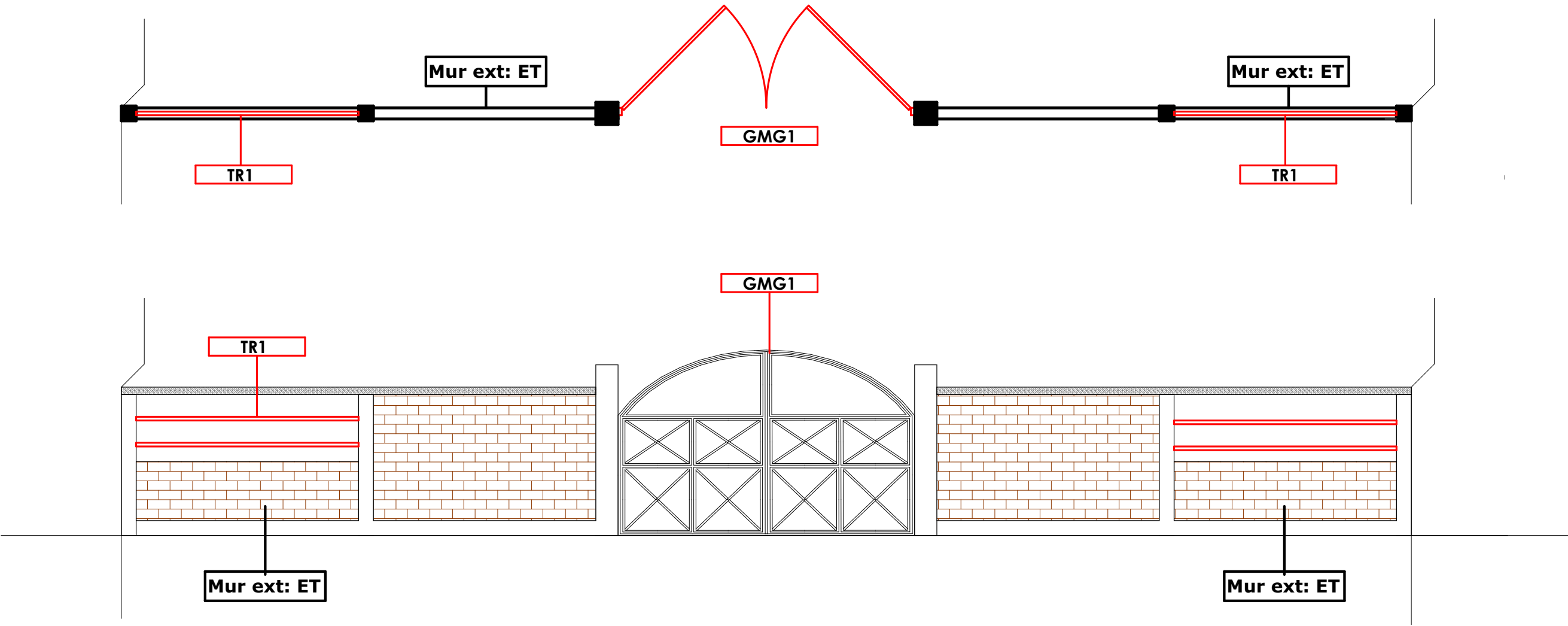
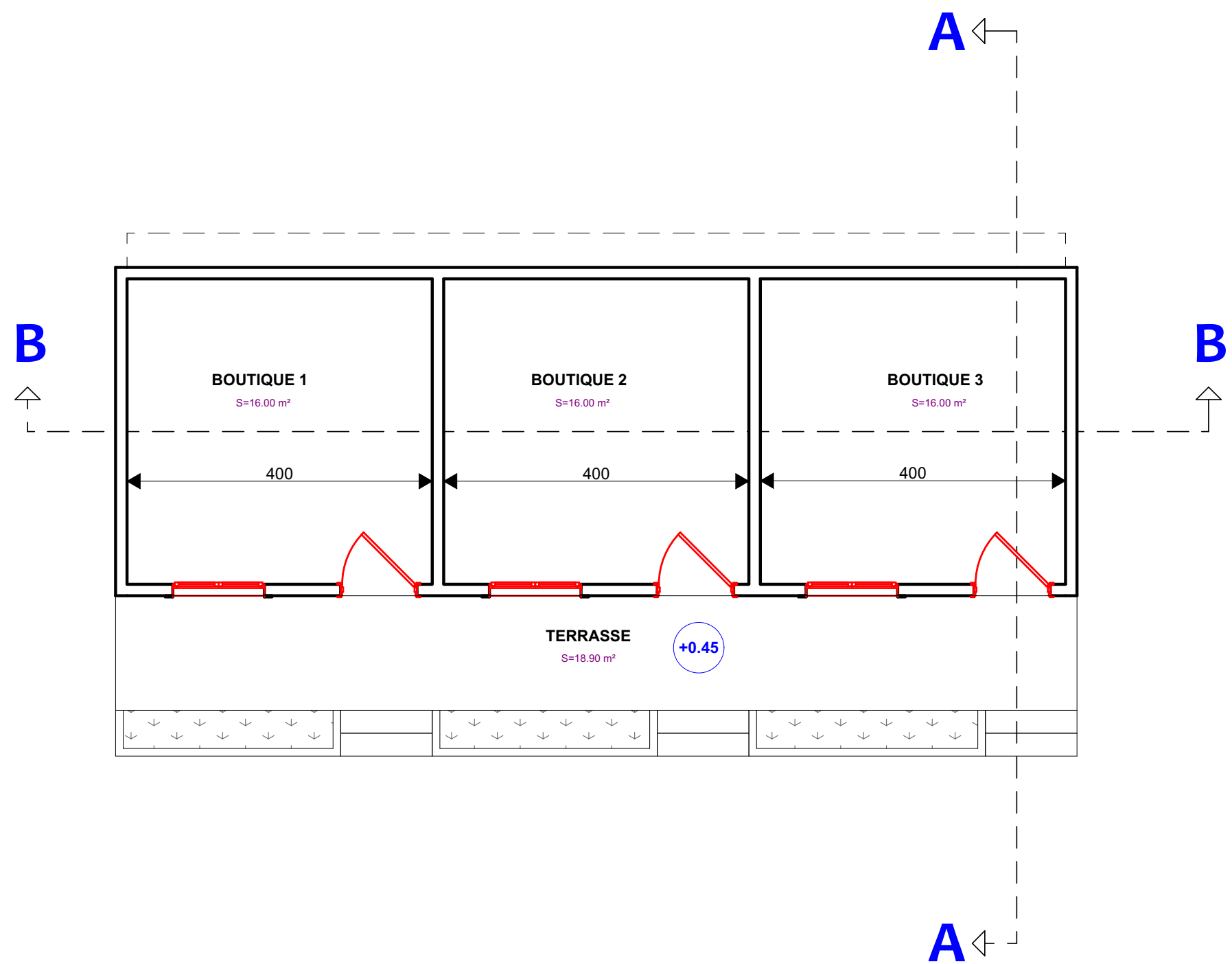

PLAN D'AMENAGEMENT

INFRASTRUCTURES COMMERCIALISATION (BOUTIQUES)

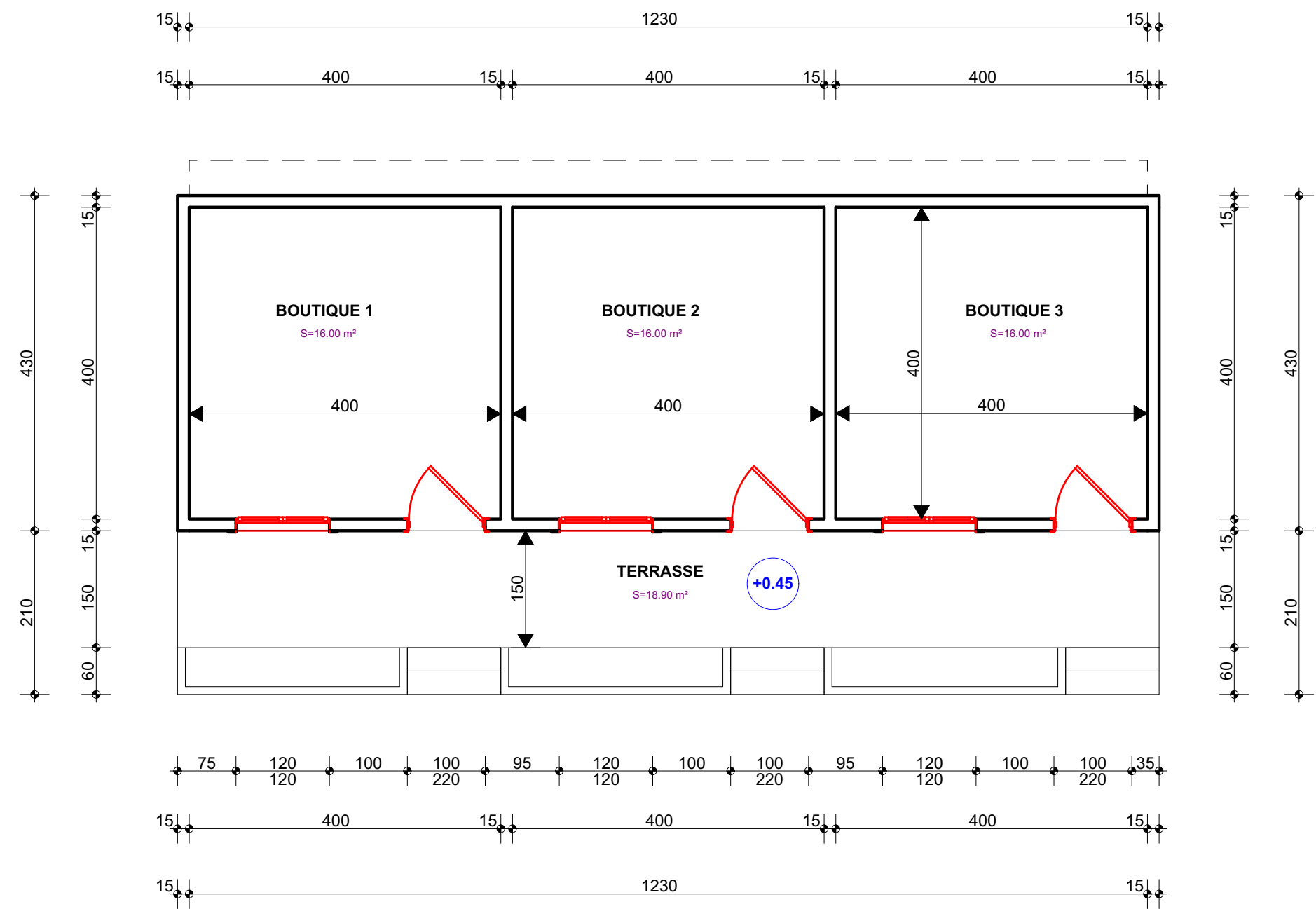

PLAN DE NIVEAU

PROJET:
Maîtrise d'oeuvre pour la réalisation d'études techniques, élaboration des dossiers d'appel d'offres et suivi-contrôle des travaux relatifs à la réhabilitation et la construction d'infrastructures dans la zone d'intervention du projet ASYPON-GMV, Région de Tillabéri. LOT N°5

MAITRE D'OUVRAGE:
ENABEL-ASYPON GMV



FINANCEMENT:
UNION EUROPEENNE



BUREAU D'ETUDES:
GROUPEMENT



MODIFICATIONS:
Date:
Index:

PHASE:
APD

PLANCHE N°
BTQ-002

DATE :
FEVRIER 2026

INFRASTRUCTURES COMMERCIALISATION (BOUTIQUES)

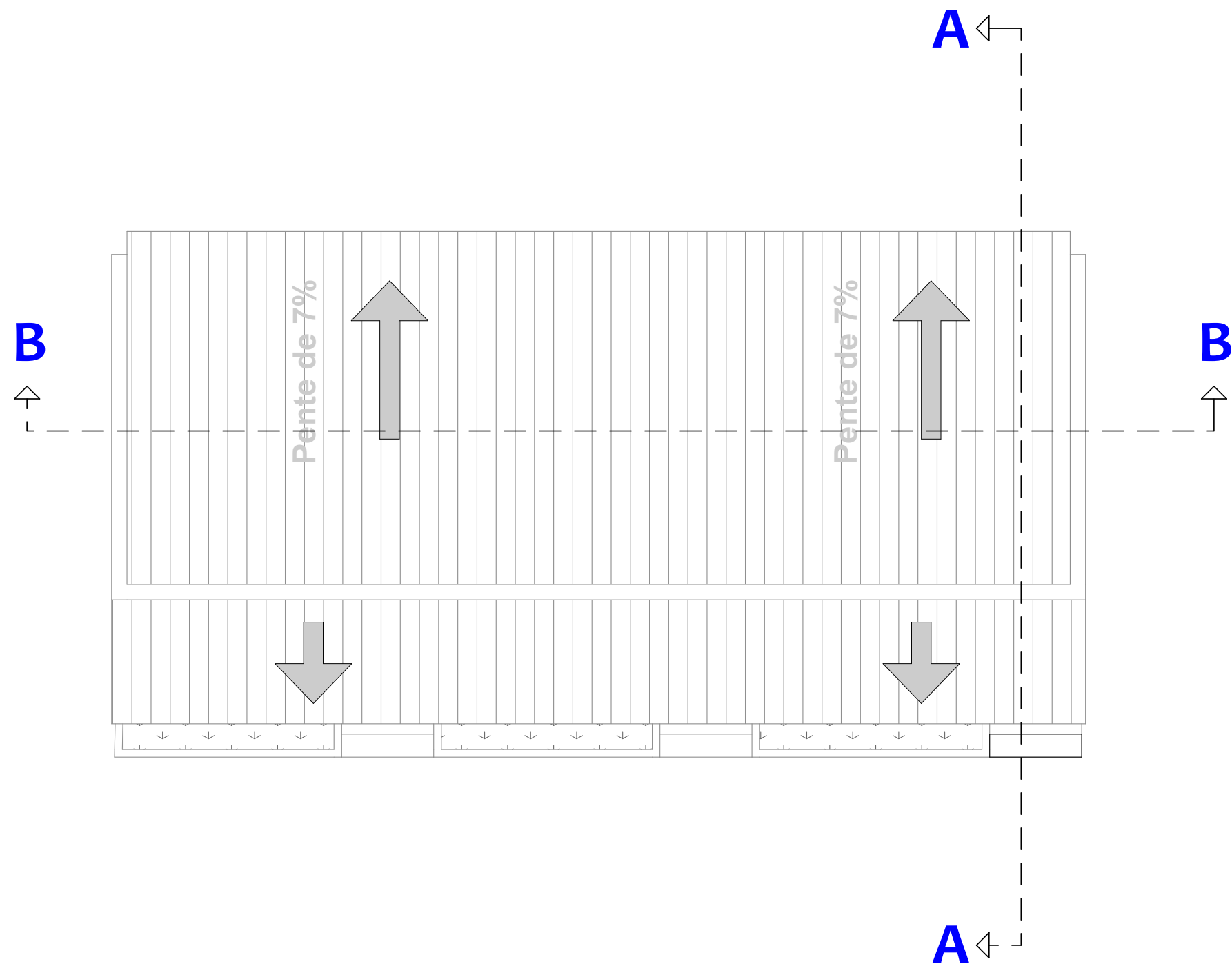

PLAN DE MASSE

PROJET: Maîtrise d'œuvre pour la réalisation d'études techniques, élaboration des dossiers d'appel d'offres et suivi-contrôle des travaux relatifs à la réhabilitation et la construction d'infrastructures dans la zone d'intervention du projet ASYPON-GMV, Région de Tillabéri. LOT N°5	MAITRE D'OUVRAGE: ENABEL-ASYPON GMV		FINANCEMENT: UNION EUROPEENNE		 GROUPEMENT	BUREAU D'ETUDES:  BREC-I-NIGER	MODIFICATIONS:	PHASE: APD	PLANCHE N° BTQ-003	DATE : FEVRIER 2026
							Date:	Indice:		

INFRASTRUCTURES COMMERCIALISATION (BOUTIQUES)



Tableau des menuiseries			
N°.	Designation	Dimension (cm)	Quantité
Menuiserie Métallique			
FMP2	Fenetre metallique persienne de 120*120	120*120	03
PMP3	Porte Metallique Pleine	100*220	03

PLAN DE MENUISERIES

INFRASTRUCTURES COMMERCIALISATION (BOUTIQUES)

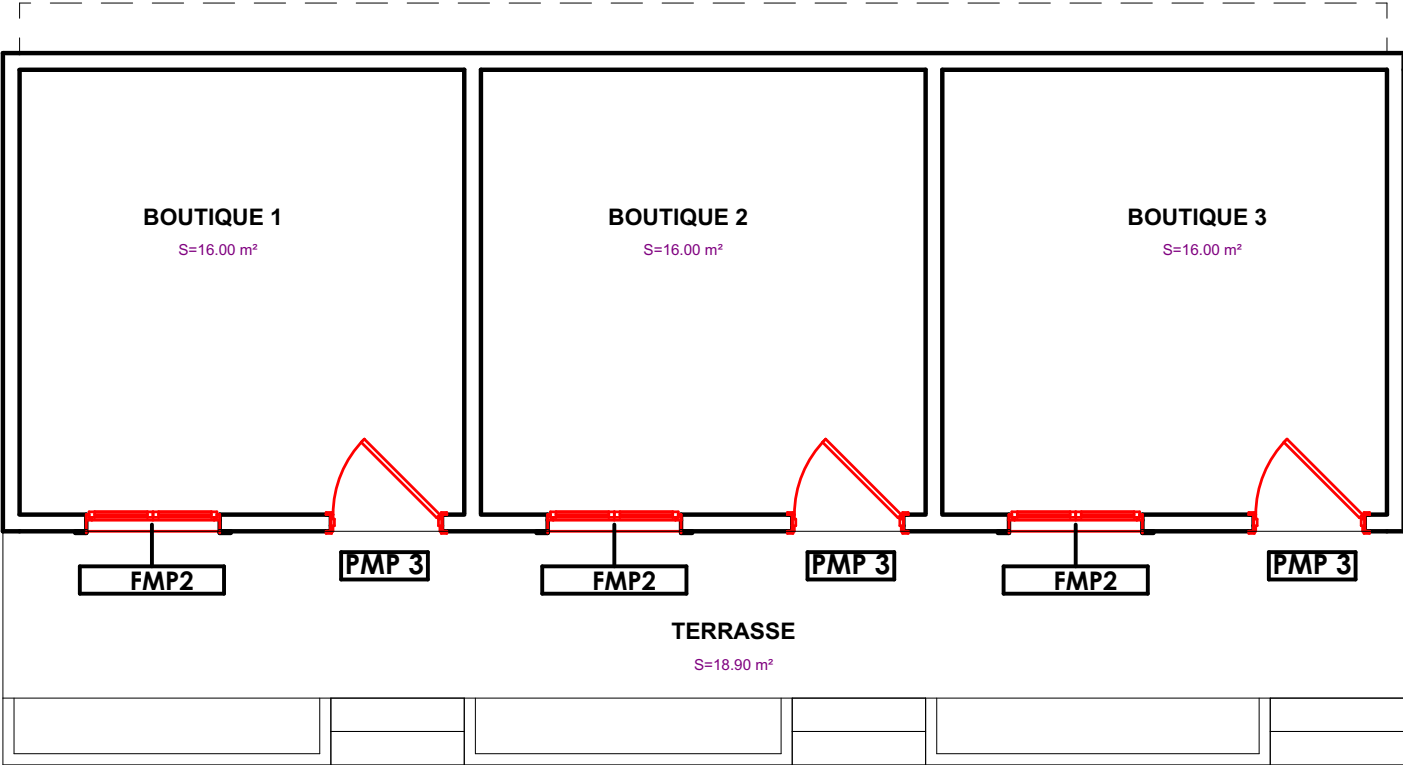

TABLEAU DE REVETEMENT

LEGENDE

- CGCA: Carreaux gré cerame anti-dérapent
- CGCO: Carreaux gré cerame ordinaire
- CGCP: Carreaux gré cerame poli
- CCUI: Chape avec couche d'usure incorporée
- F: Faïence
- ET: Enduit tyrolien
- EP: Enduit plastique
- PV: Peinture vinylique
- PA: Peinture acrylique
- PF: Peinture foam
- FPC: Faux plafond en Contre plaquet
- FPS: Faux Plafond en Staff

PLAN DE REVETEMENTS

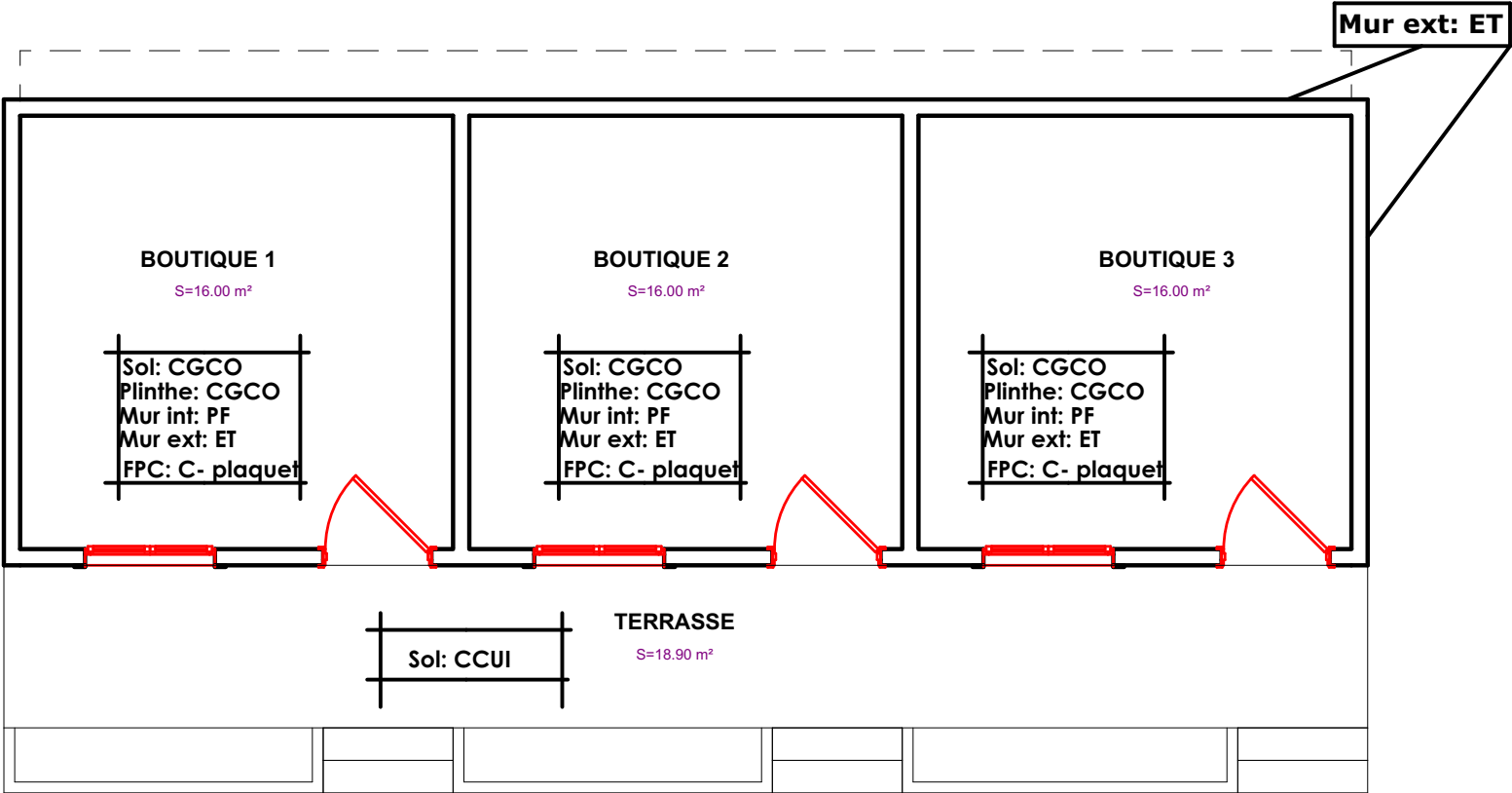
INFRASTRUCTURES COMMERCIALISATION (BOUTIQUES)

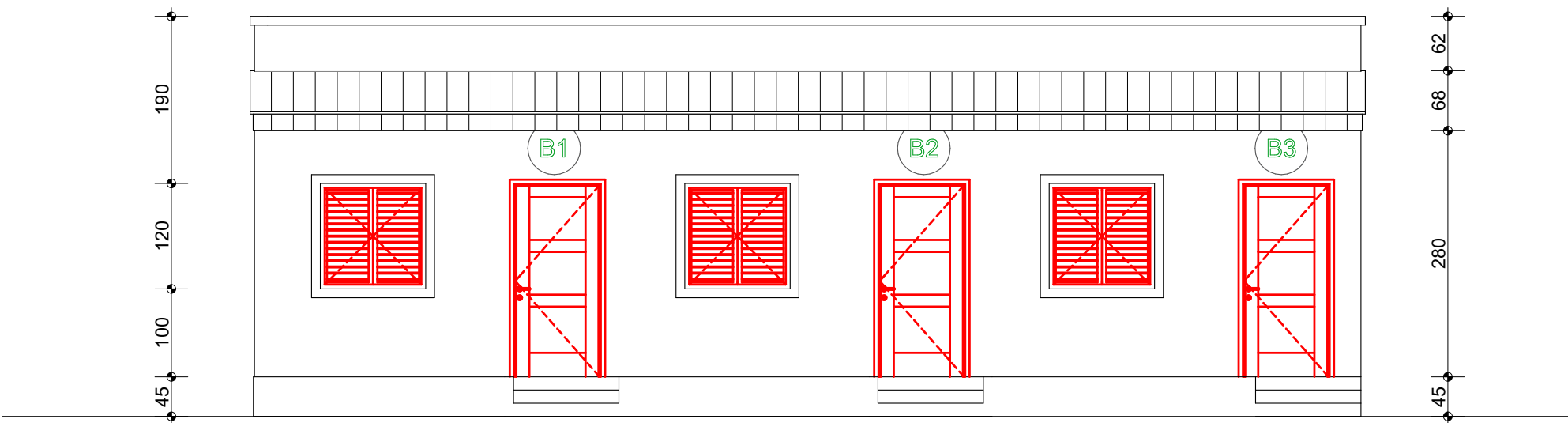

FACADE PRINCIPALE

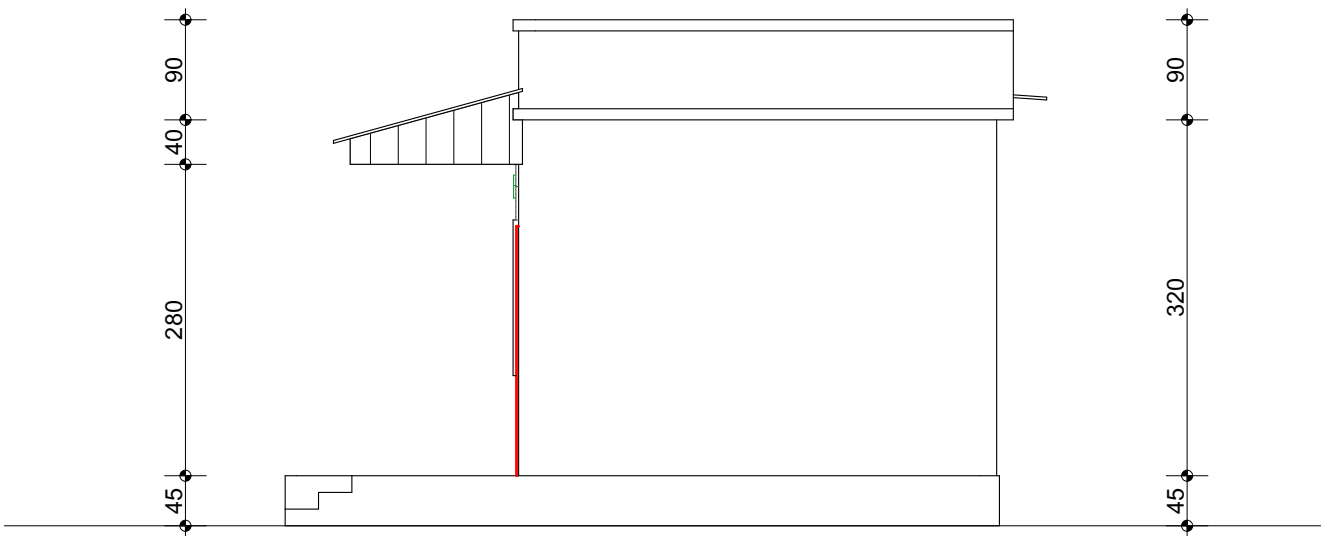

FACADE LATÉRALE DROITE

INFRASTRUCTURES COMMERCIALISATION (BOUTIQUES)

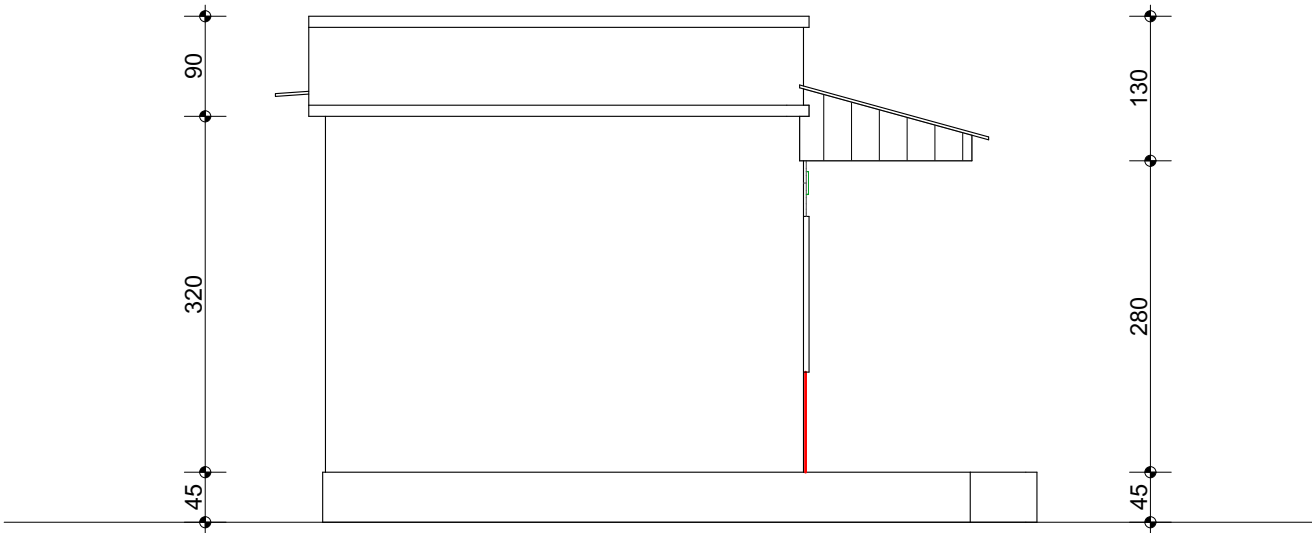

FACADE LATERALE GAUCHE

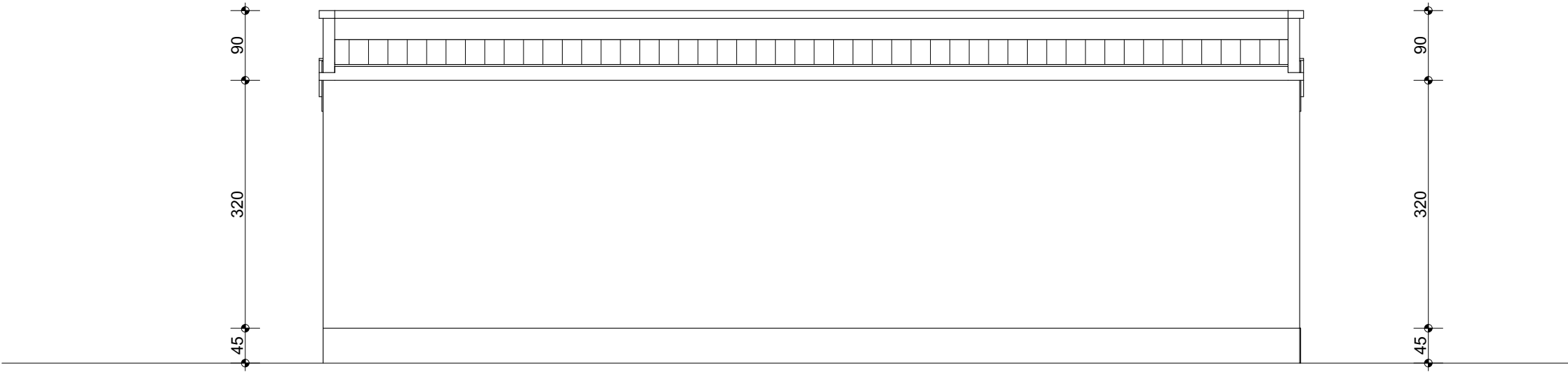

FACADE POSTRIEURE

PROJET:
Maîtrise d'oeuvre pour la réalisation d'études techniques, élaboration des dossiers d'appel d'offres et suivi-contrôle des travaux relatifs à la réhabilitation et la construction d'infrastructures dans la zone d'intervention du projet ASYPON-GMV, Région de Tillabéri. LOT N°5

MAITRE D'OUVRAGE:
ENABEL-ASYPON GMV



FINANCEMENT:
UNION EUROPEENNE



BUREAU D'ETUDES:
GROUPEMENT



MODIFICATIONS:
Date: Indice:

PHASE:
APD

PLANCHE N°
BTQ-005

DATE :
FEVRIER 2026

INFRASTRUCTURES COMMERCIALISATION (BOUTIQUES)

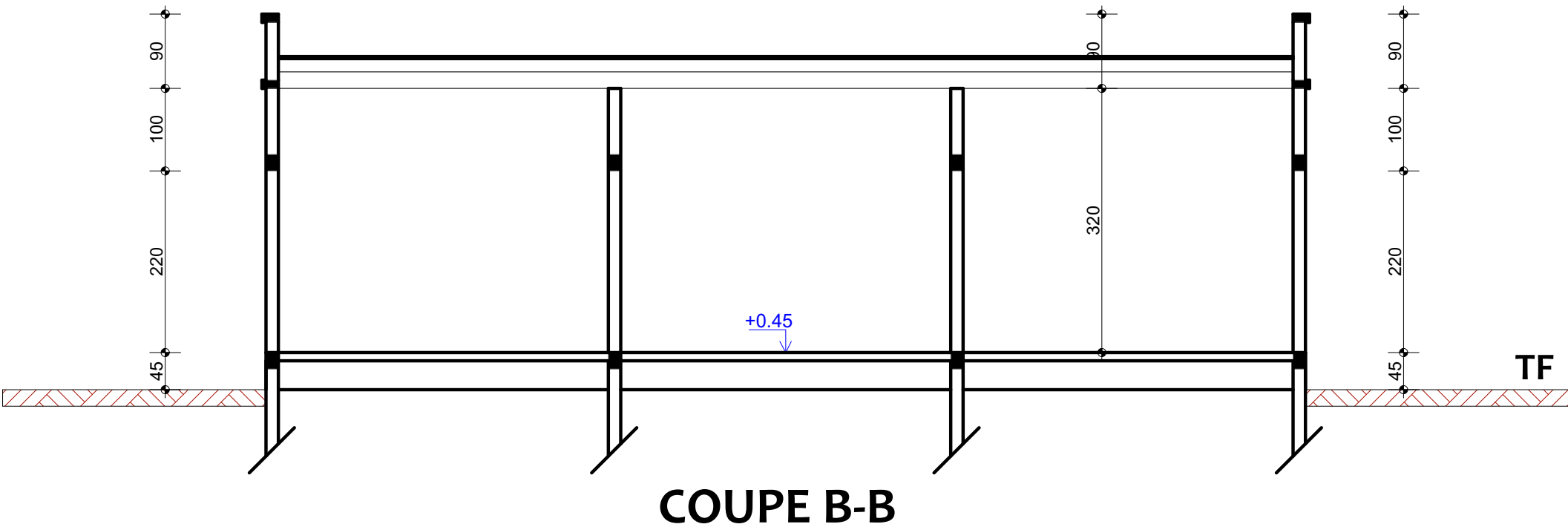
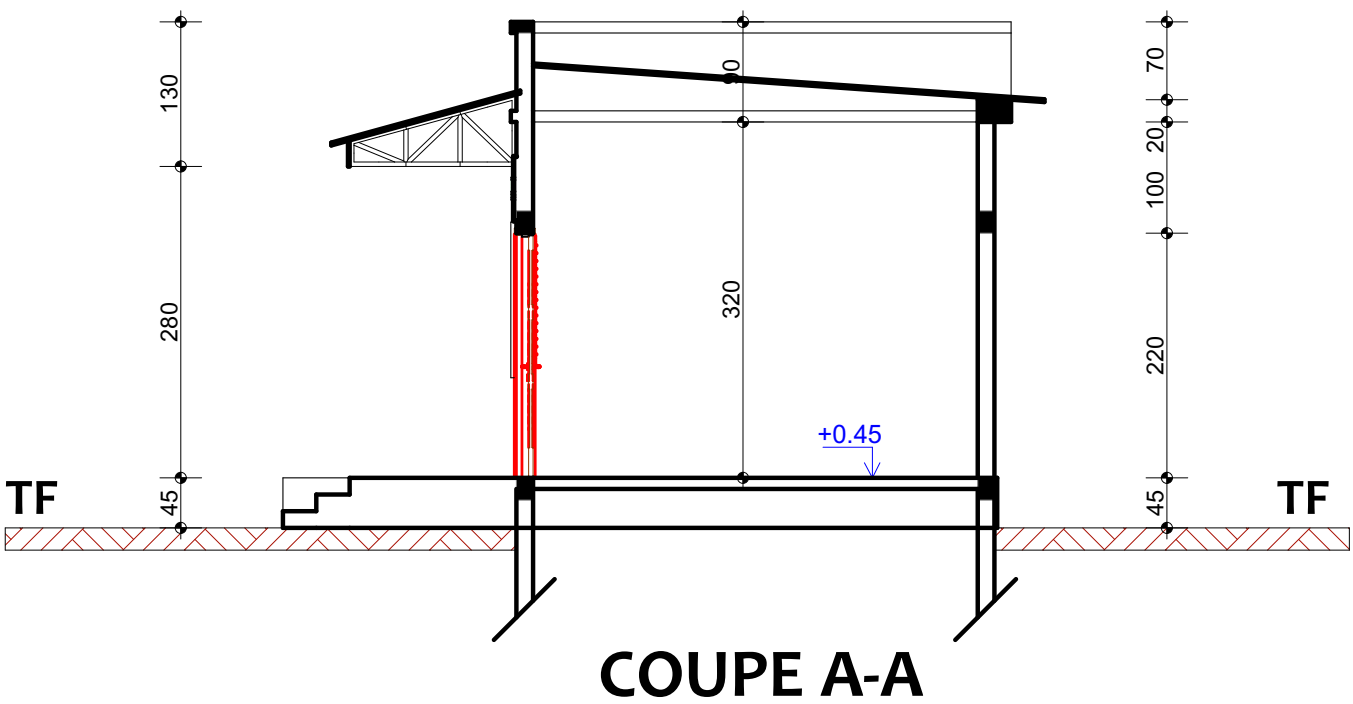

PROJET:
Maîtrise d'oeuvre pour la réalisation d'études techniques, élaboration des dossiers d'appel d'offres et suivi-contrôle des travaux relatifs à la réhabilitation et la construction d'infrastructures dans la zone d'intervention du projet ASYPON-GMV, Région de Tillabéri. LOT N°5

MAITRE D'OUVRAGE:
ENABEL-ASYPON GMV



FINANCEMENT:
UNION EUROPEENNE



BUREAU D'ETUDES:
GROUPEMENT



MODIFICATIONS:
Date: Indice:

PHASE:
APD

PLANCHE N°
BTQ-006

DATE :
FEVRIER 2026

INFRASTRUCTURES COMMERCIALISATION (BOUTIQUES)



PERSPECTIVES

PROJET: Maîtrise d'œuvre pour la réalisation d'études techniques, élaboration des dossiers d'appel d'offres et suivi-contrôle des travaux relatifs à la réhabilitation et la construction d'infrastructures dans la zone d'intervention du projet ASYPON-GMV, Région de Tillabéri. LOT N°5	MAITRE D'OUVRAGE: ENABEL-ASYPON GMV		FINANCEMENT: UNION EUROPEENNE			BUREAU D'ETUDES: GROUPEMENT		MODIFICATIONS:		PHASE: APD	PLANCHE N° BTQ-006	DATE : FEVRIER 2026
								Date:	Indice:			

INFRASTRUCTURES COMMERCIALISATION (BOUTIQUES)

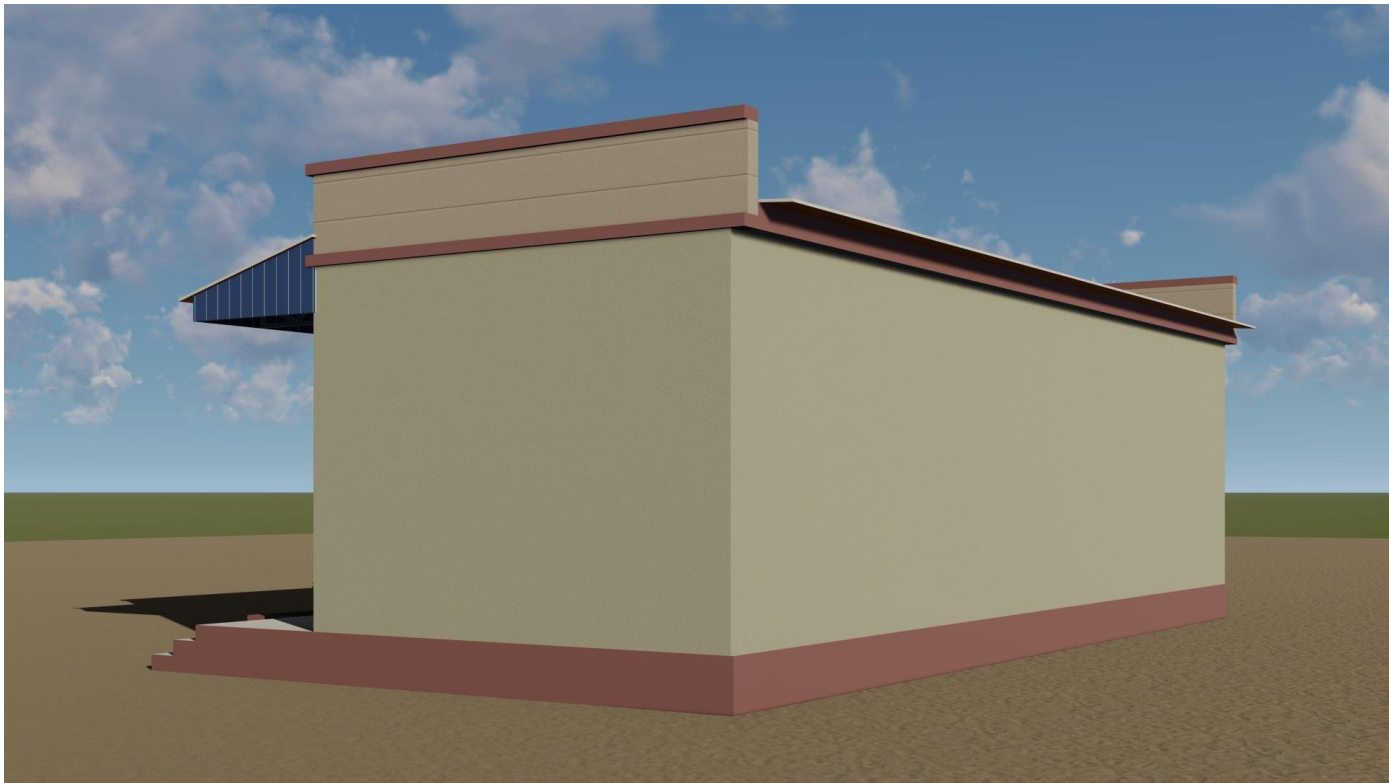

PERSPECTIVES

PROJET: Maîtrise d'œuvre pour la réalisation d'études techniques, élaboration des dossiers d'appel d'offres et suivi-contrôle des travaux relatifs à la réhabilitation et la construction d'infrastructures dans la zone d'intervention du projet ASYPON-GMV, Région de Tillabéri. LOT N°5	MAITRE D'OUVRAGE: ENABEL-ASYPON GMV	FINANCEMENT: UNION EUROPEENNE		BUREAU D'ETUDES: AGESI	GROUPEMENT BACI-NIGER	MODIFICATIONS:		PHASE: APD	PLANCHE N° BTQ-006	DATE : FEVRIER 2026
						Date:	Indice:			

BANQUE CEREALIERE

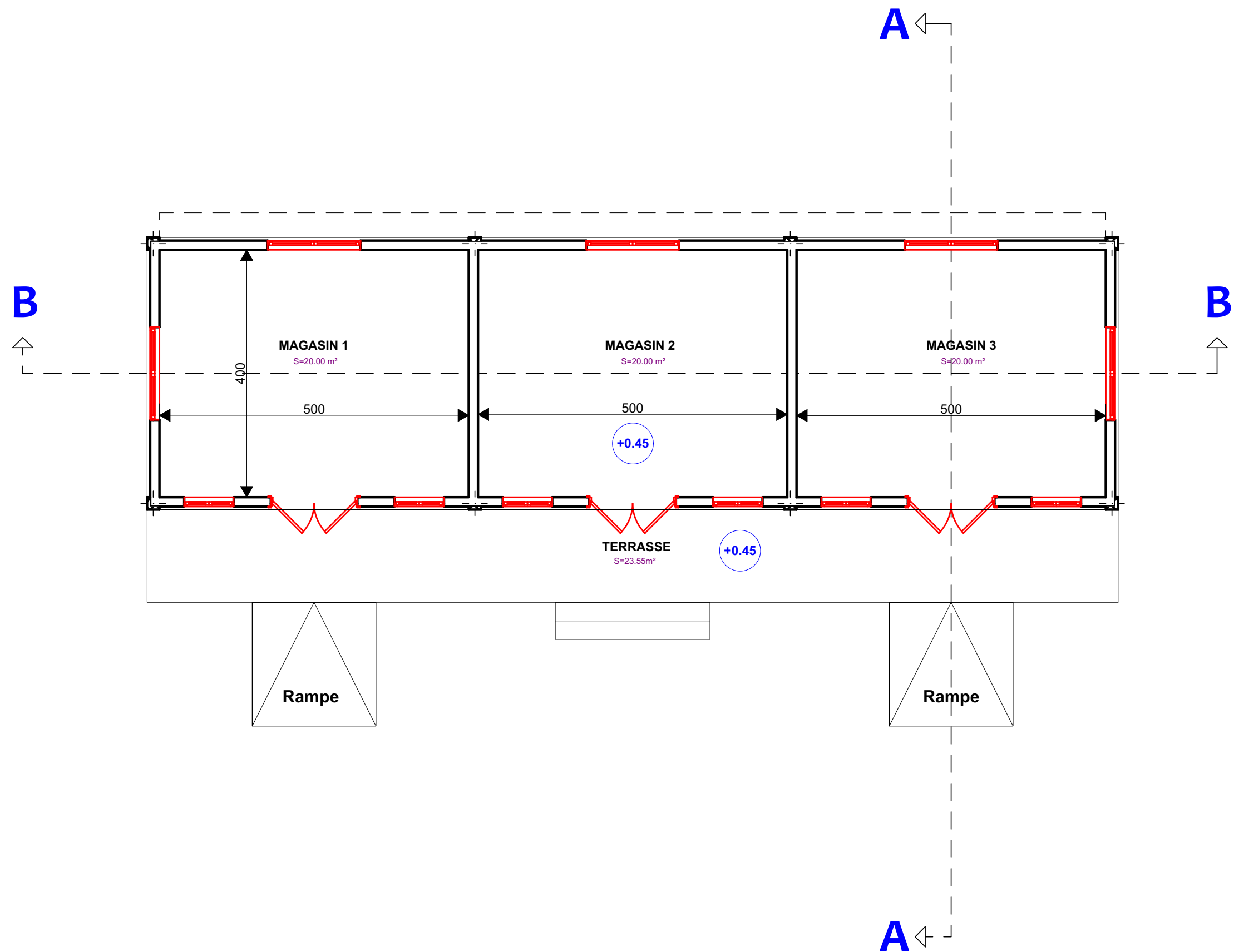

PLAN D'AMENAGEMENT

PROJET: Maîtrise d'oeuvre pour la réalisation d'études techniques, élaboration des dossiers d'appel d'offres et suivi-contrôle des travaux relatifs à la réhabilitation et la construction d'infrastructures dans la zone d'intervention du projet ASYPON-GMV, Région de Tillabéri. LOT N°5	MAITRE D'OUVRAGE: ENABEL-ASYPON GMV	FINANCEMENT: UNION EUROPEENNE	BUREAU D'ETUDES: GROUPEMENT	MODIFICATIONS:		PHASE: APD	PLANCHE N° BC-001	DATE : FEVRIER 2026
				Date:	Indice:			

BANQUE CEREALIERE

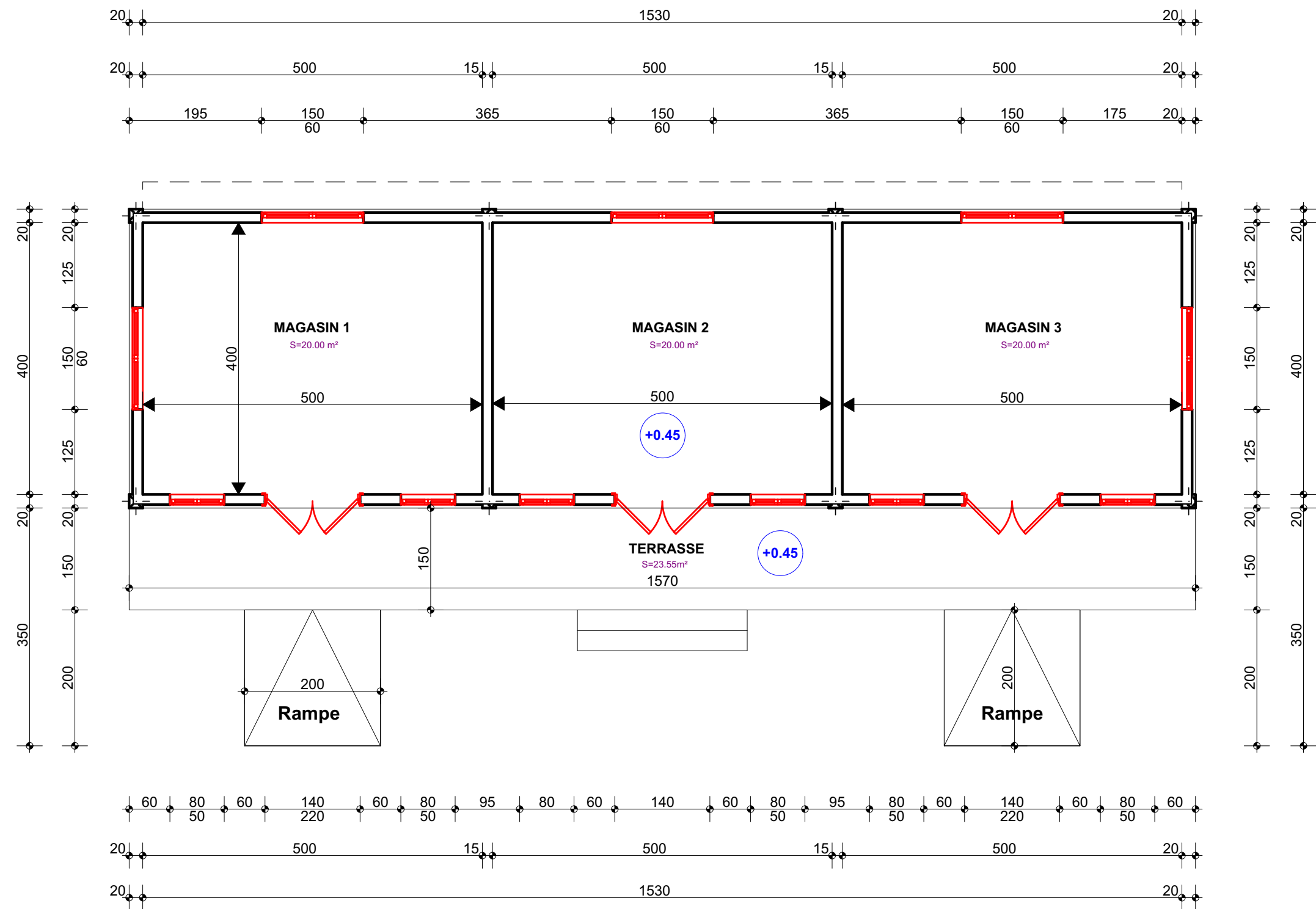

PLAN DE NIVEAU

PROJET:
Maîtrise d'oeuvre pour la réalisation d'études techniques, élaboration des dossiers d'appel d'offres et suivi-contrôle des travaux relatifs à la réhabilitation et la construction d'infrastructures dans la zone d'intervention du projet ASYPON-GMV, Région de Tillabéri. LOT N°5

MAITRE D'OUVRAGE:
ENABEL-ASYPON GMV



FINANCEMENT:
UNION EUROPEENNE



BUREAU D'ETUDES:
GROUPEMENT



MODIFICATIONS:
Date:
Indice:

PHASE:
APD

PLANCHE N°:
BC-002

DATE :
FEVRIER 2026

BANQUE CEREALIERE

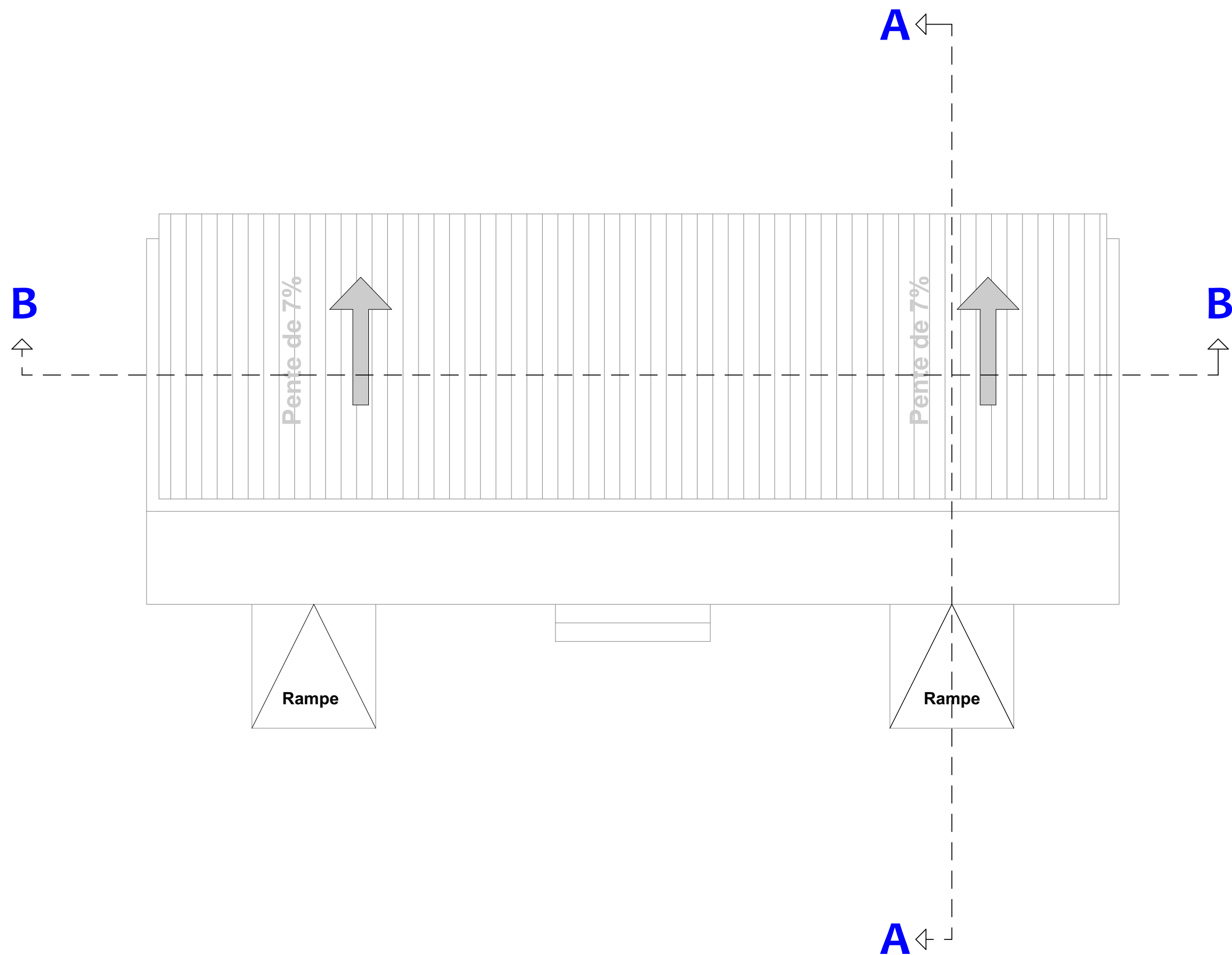

PLAN DE MASSE

PROJET: Maîtrise d'oeuvre pour la réalisation d'études techniques, élaboration des dossiers d'appel d'offres et suivi-contrôle des travaux relatifs à la réhabilitation et la construction d'infrastructures dans la zone d'intervention du projet ASYPON-GMV, Région de Tillabéri. LOT N°5	MAITRE D'OUVRAGE: ENABEL-ASYPON GMV		FINANCEMENT: UNION EUROPEENNE			BUREAU D'ETUDES: GROUPEMENT		MODIFICATIONS:	PHASE:	PLANCHE N°	DATE :
								Date:	APD	BC-003	FEVRIER 2026

BANQUE CEREALIERE



Tableau des menuiseries			
N°.	Designation	Dimension (cm)	Quantité
Menuiserie Métallique			
FMP3	Fenetre metallique persienne de 150*60	150*60	08
FMP4	Fenetre metallique persienne de 80*50	80*50	06
PMP2	Porte Metallique Pleine double battantes	120*220	03

PLAN DE MENUISERIES

PROJET:
Maîtrise d'oeuvre pour la réalisation d'études techniques, élaboration des dossiers d'appel d'offres et suivi-contrôle des travaux relatifs à la réhabilitation et la construction d'infrastructures dans la zone d'intervention du projet ASYPON-GMV, Région de Tillabéri. LOT N°5

MAITRE D'OUVRAGE:
ENABEL-ASYPON GMV

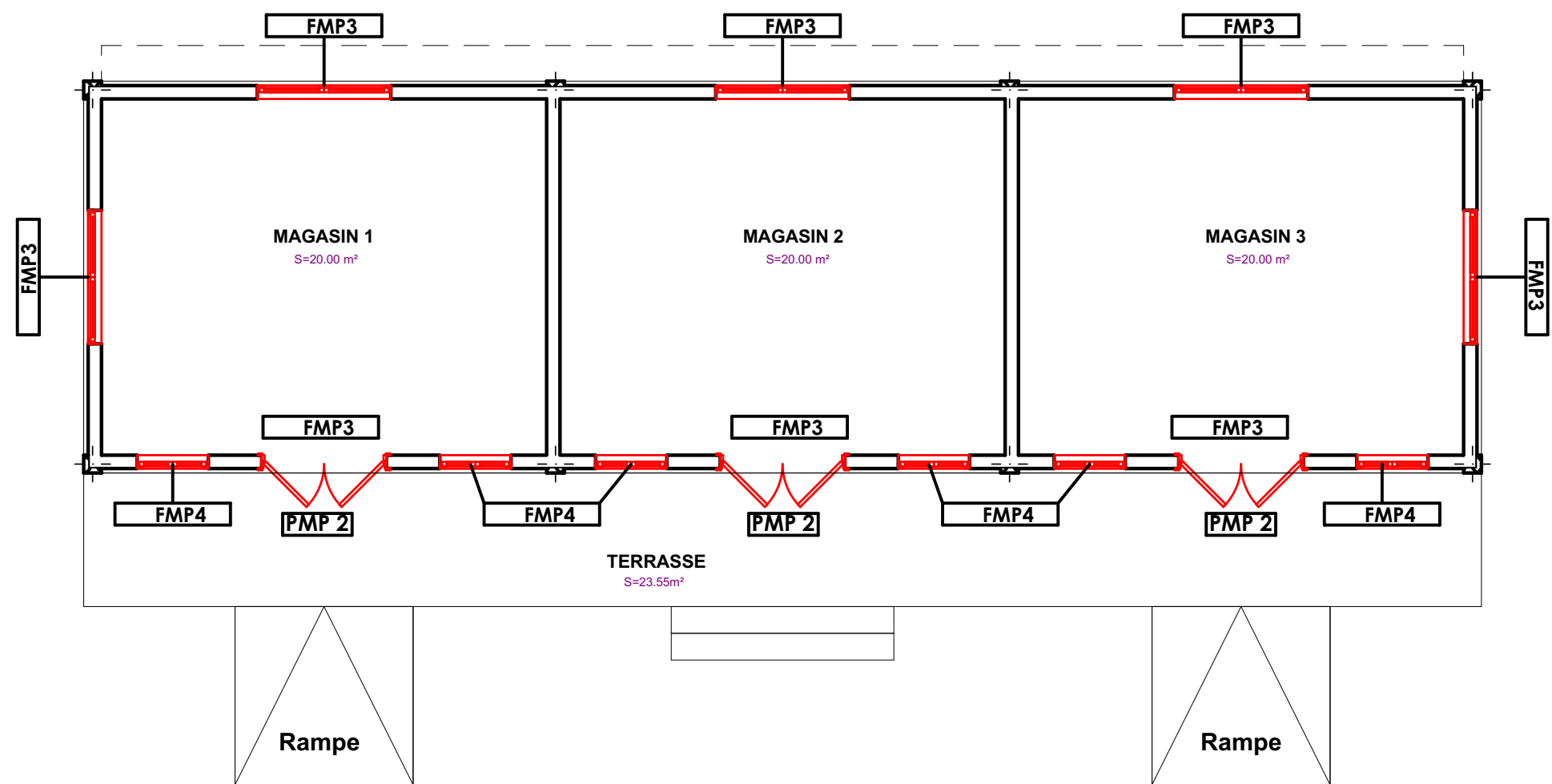

FINANCEMENT:
UNION EUROPEENNE



BUREAU D'ETUDES:
GROUPEMENT



MODIFICATIONS: _____
Date: _____ Indice: _____

PHASE:
APD

PLANCHE N°:
BC-002

DATE :
FEVRIER 2026

BANQUE CEREALIERE



TABLEAU DE REVETEMENT

LEGENDE

- CGCA: Carreaux gré cerame anti-dérapent
CGCO: Carreaux gré cerame ordinaire
CGCP: Carreaux gré cerame poli
CCUI: Chape avec couche d'usure incorporée
F: Faïence
ET: Enduit tyrolien
EP: Enduit plastique
PV: Peinture vinylique
PA: Peinture acrylique
PF: Peinture foam
FPC: Faux plafond en Contre plaquet
FPS: Faux Plafond en Staff

PLAN DE REVETEMENTS

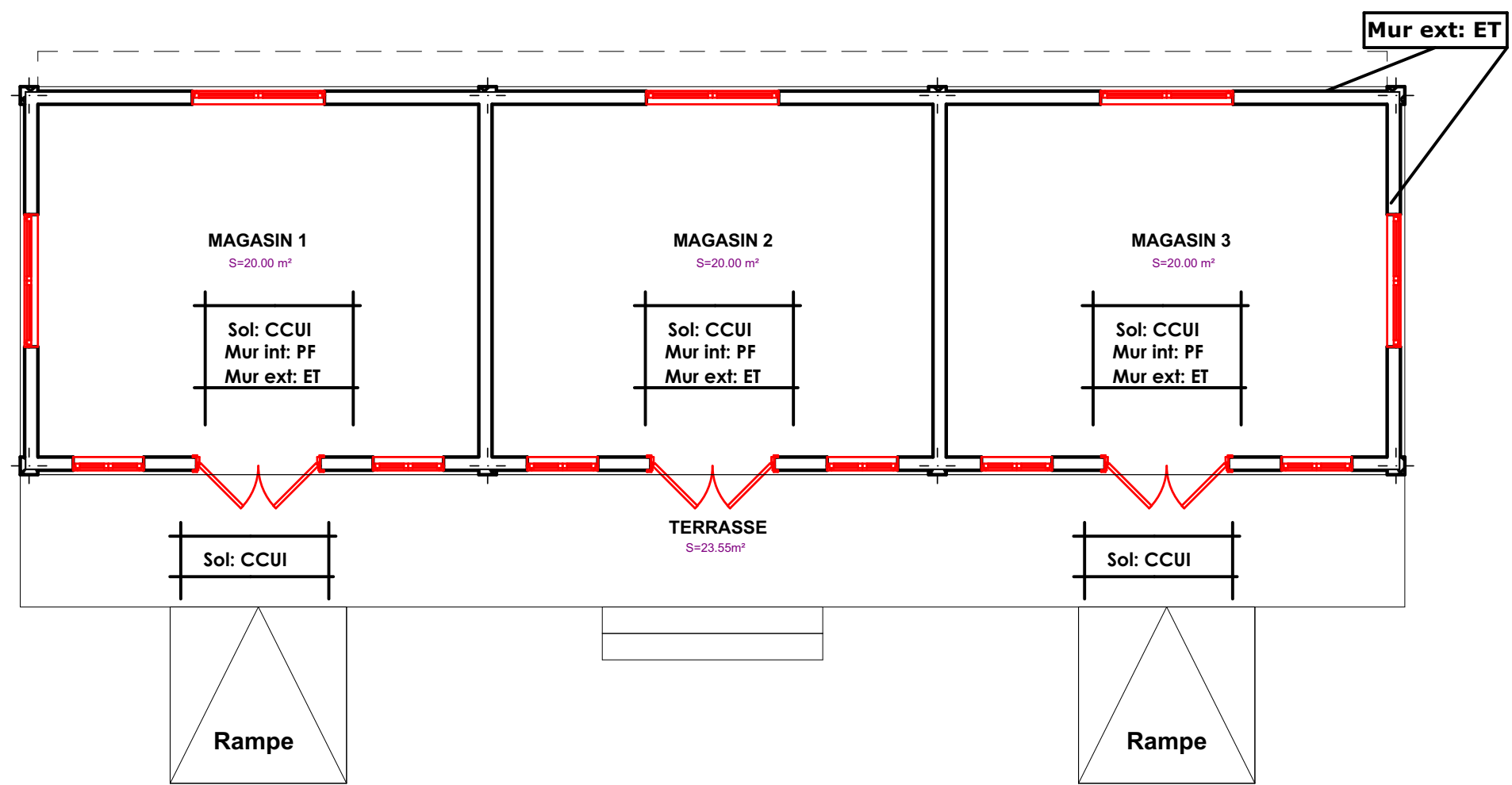
BANQUE CEREALIERE

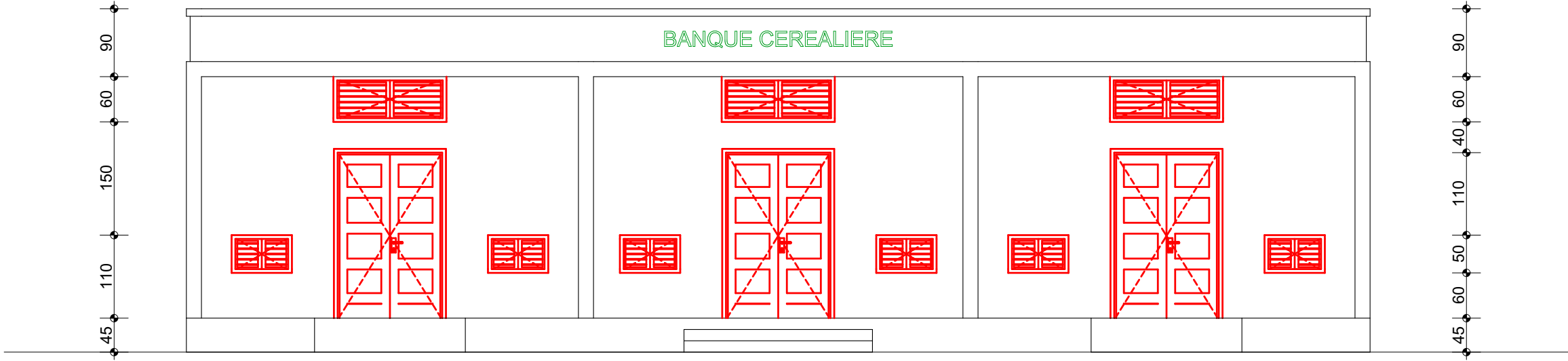

FACADE PRINCIPALE

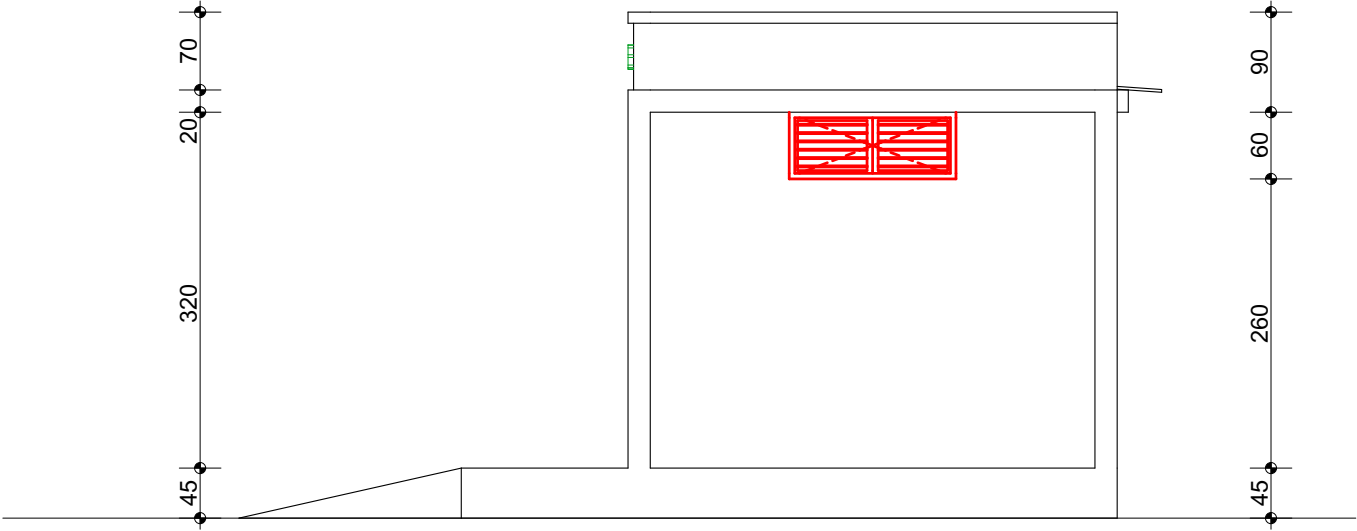

FACADE LATERALE DROITE

PROJET:
Maîtrise d'oeuvre pour la réalisation d'études techniques, élaboration des dossiers d'appel d'offres et suivi-contrôle des travaux relatifs à la réhabilitation et la construction d'infrastructures dans la zone d'intervention du projet ASYPON-GMV, Région de Tillabéri. LOT N°5

MAITRE D'OUVRAGE:
ENABEL-ASYPON GMV



FINANCEMENT:
UNION EUROPEENNE



BUREAU D'ETUDES:
GROUPEMENT



MODIFICATIONS:
Date: Indice:

PHASE:
APD

PLANCHE N°
BC-003

DATE :
FEVRIER 2026

BANQUE CEREALIERE

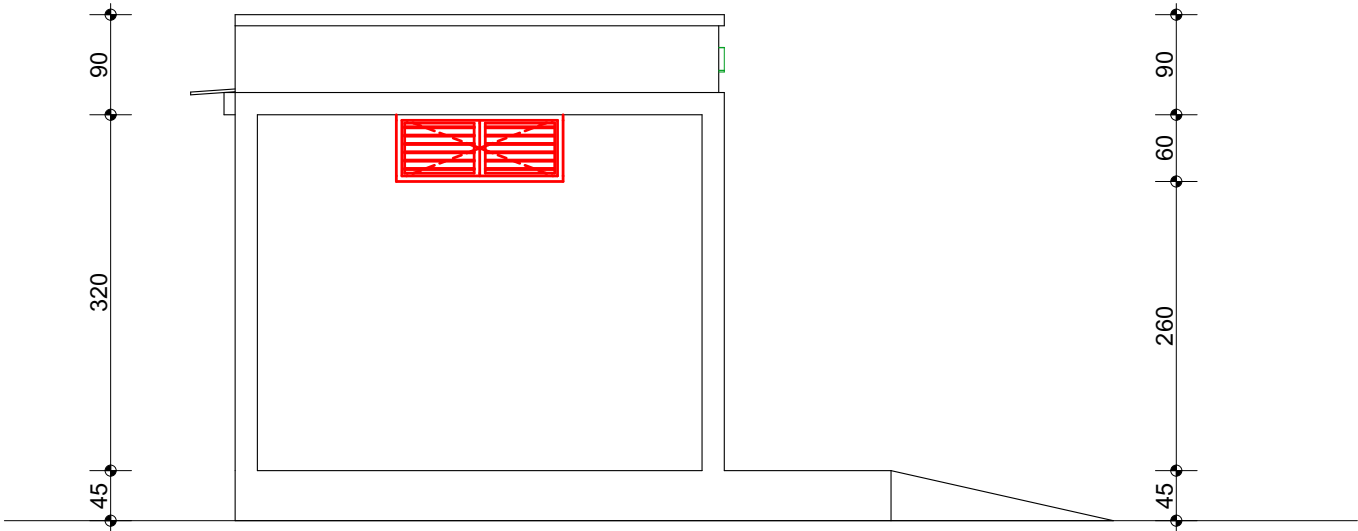

FACADE LATERALE GAUCHE

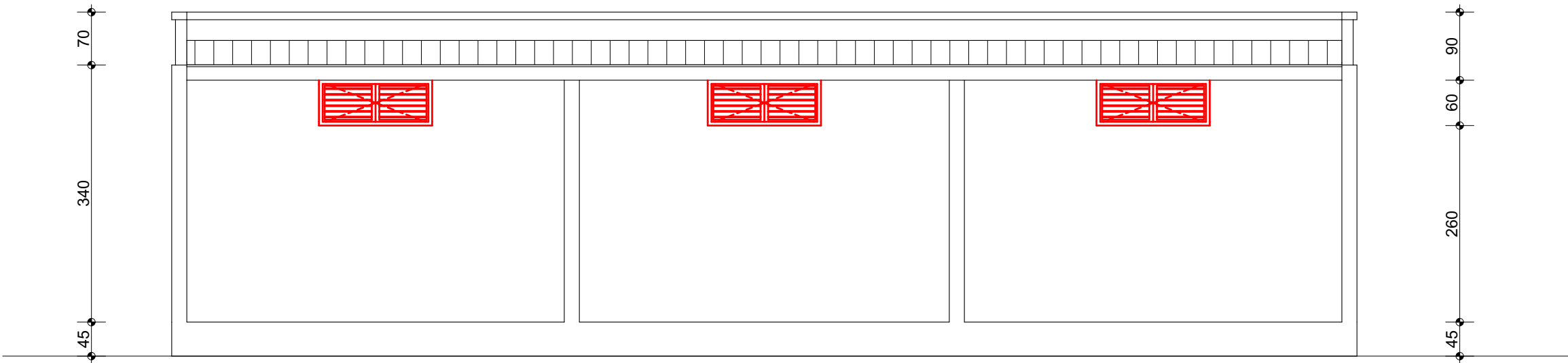

FACADE POSTRIEURE

PROJET:
Maîtrise d'œuvre pour la réalisation d'études techniques, élaboration des dossiers d'appel d'offres et suivi-contrôle des travaux relatifs à la réhabilitation et la construction d'infrastructures dans la zone d'intervention du projet ASYPON-GMV, Région de Tillabéri. LOT N°5

MAITRE D'OUVRAGE:
ENABEL-ASYPON GMV



FINANCEMENT:
UNION EUROPEENNE



BUREAU D'ETUDES:
GROUPEMENT



MODIFICATIONS:
Date: Indice:

PHASE:
APD

PLANCHE N°
BC-003

DATE :
FEVRIER 2026

BANQUE CEREALIERE

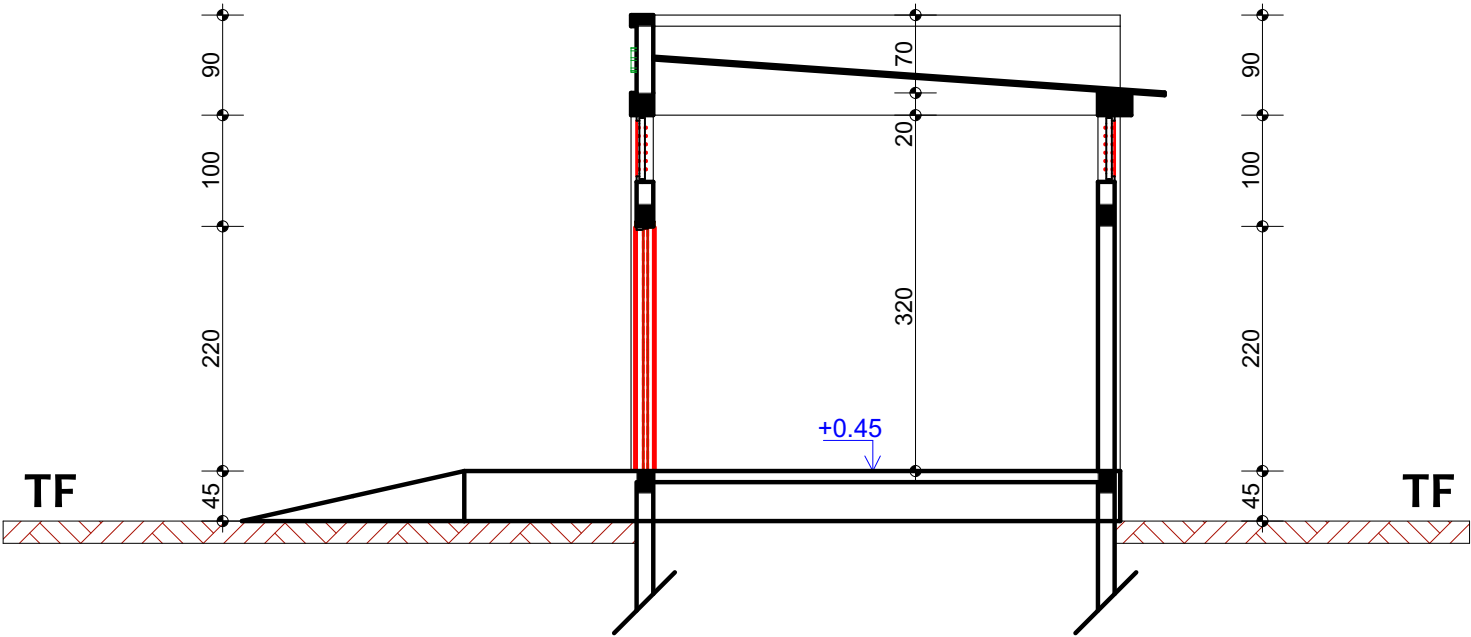

COUPE A-A

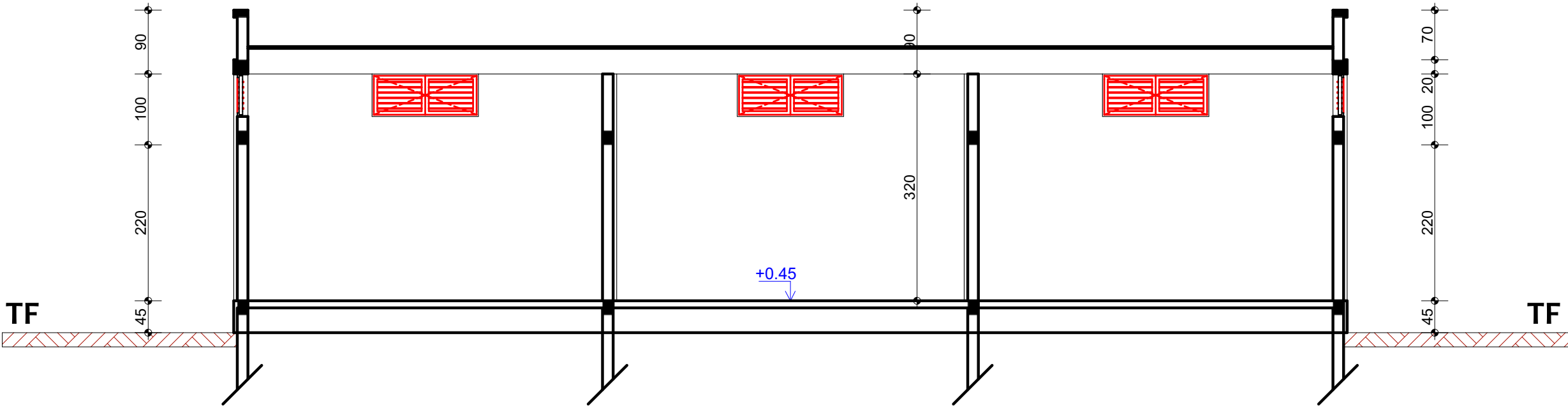

COUPE B-B

BANQUE CEREALIERE



PERSPECTIVES

PROJET: Maîtrise d'œuvre pour la réalisation d'études techniques, élaboration des dossiers d'appel d'offres et suivi-contrôle des travaux relatifs à la réhabilitation et la construction d'infrastructures dans la zone d'intervention du projet ASYPON-GMV, Région de Tillabéri. LOT N°5	MAITRE D'OUVRAGE: ENABEL-ASYPON GMV	FINANCEMENT: UNION EUROPEENNE		BUREAU D'ETUDES: GROUPEMENT		MODIFICATIONS:		PHASE: APD	PLANCHE N° BC-003	DATE : FEVRIER 2026
						Date:	Indice:			

BANQUE CEREALIERE



PERSPECTIVES

PROJET: Maîtrise d'œuvre pour la réalisation d'études techniques, élaboration des dossiers d'appel d'offres et suivi-contrôle des travaux relatifs à la réhabilitation et la construction d'infrastructures dans la zone d'intervention du projet ASYPON-GMV, Région de Tillabéri. LOT N°5	MAITRE D'OUVRAGE: ENABEL-ASYPON GMV	FINANCEMENT: UNION EUROPEENNE	BUREAU D'ETUDES: GROUPEMENT	MODIFICATIONS:		PHASE: APD	PLANCHE N° BC-003	DATE : FEVRIER 2026
				Date:	Indice:			